

Master Plan

The valley
23° ESTATE



หมายเหตุ : ตำแหน่งและขนาดทรัพย์สินที่ระบุในเอกสารนี้
และเอกสารการขายอื่นที่เกี่ยวข้อง อาจปรับเปลี่ยนได้ตาม
ความเหมาะสม โดยไม่กระทบต่อสาระสำคัญของการใช้งาน
: ภาพจำลอง

Remark : The Layout and Area of the Properties which identified
herein and the relating documents may be changed as deemed appropriate,
but will not impact upon the use.
: This is computer graphic generated.



1st

Floor Plan BUILDING 1

เอกสารแนบท้ายสัญญาจะซื้อขายห้องชุด 10(2)

Attachment to the Agreement to Sell and Purchase of the Unit Clause 10(2)

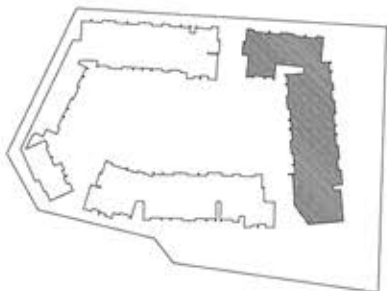
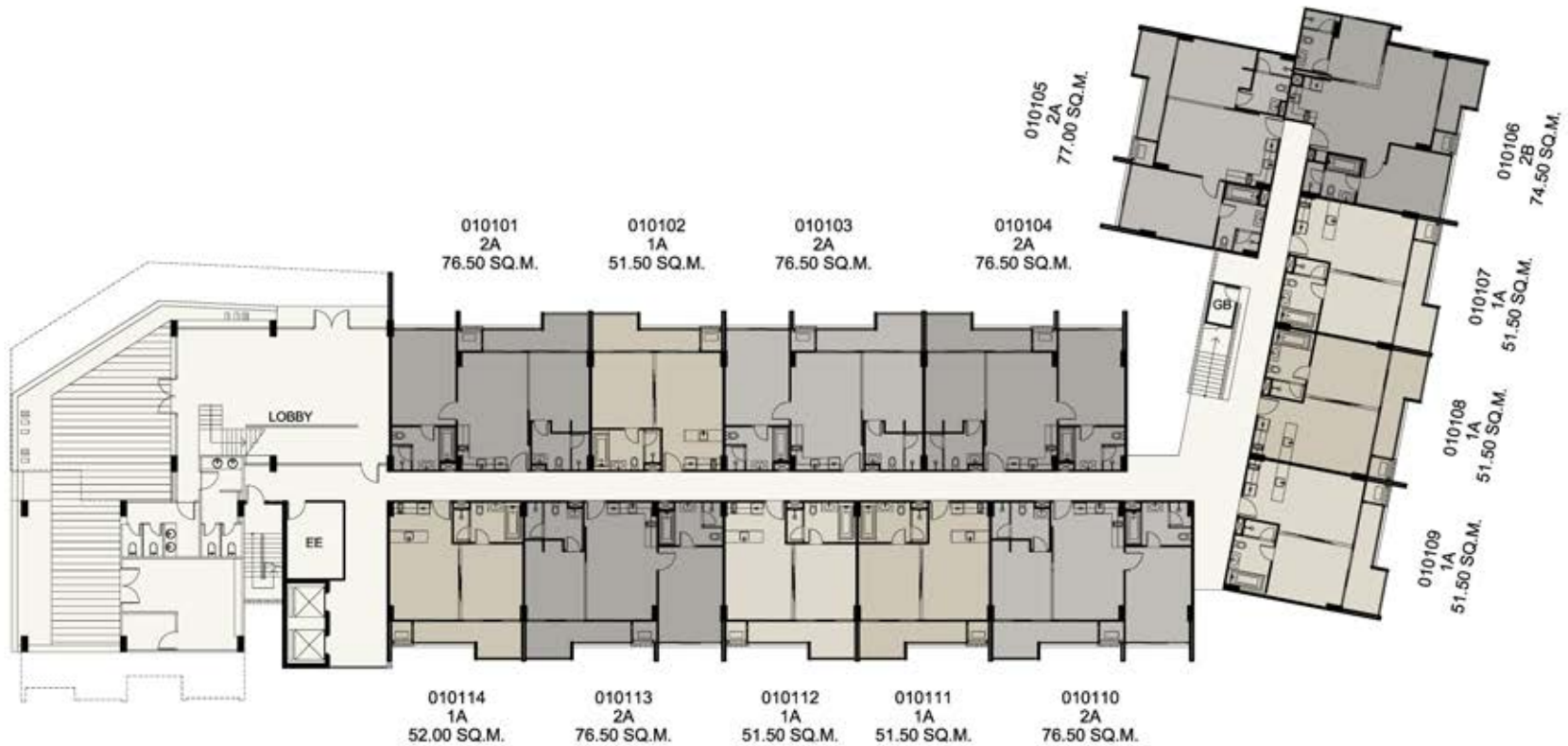

Remark : The Layout and Area of the Unit may be changed as deemed appropriate, but will not impact upon the use and dwelling

หมายเหตุ : ตำแหน่งและขนาดห้องชุด ที่ระบุในเอกสารนี้ อาจปรับเปลี่ยนแปลงได้ตามความเหมาะสม โดยไม่กระทบต่อสาระสำคัญในการใช้งานและพักอาศัย

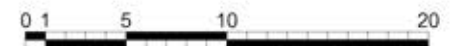

Remark : This condition is subject to change without prior notice

2nd Floor Plan BUILDING 1

เอกสารแนบท้ายสัญญาจะซื้อขายห้องชุด 10(2)

Attachment to the Agreement to Sell and Purchase of the Unit Clause 10(2)

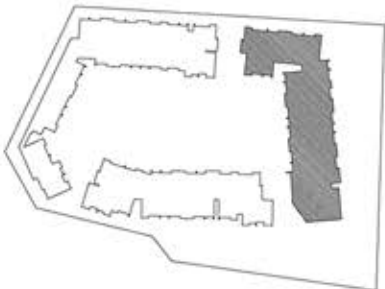

Remark : The Layout and Area of the Unit may be changed as deemed appropriate, but will not impact upon the use and dwelling

หมายเหตุ : ตำแหน่งและขนาดห้องชุด ที่ระบุในเอกสารนี้ อาจปรับเปลี่ยนแปลงได้ตามความเหมาะสม โดยไม่กระทบต่อสาระสำคัญในการใช้งานและพักอาศัย



Remark : This condition is subject to change without prior notice

3rd Floor Plan BUILDING 1

เอกสารแนบท้ายสัญญาจะซื้อขายห้องชุด 10(2)
Attachment to the Agreement to Sell and Purchase of the Unit Clause 10(2)

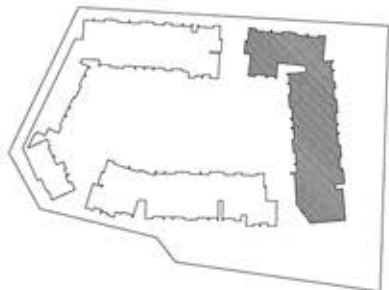
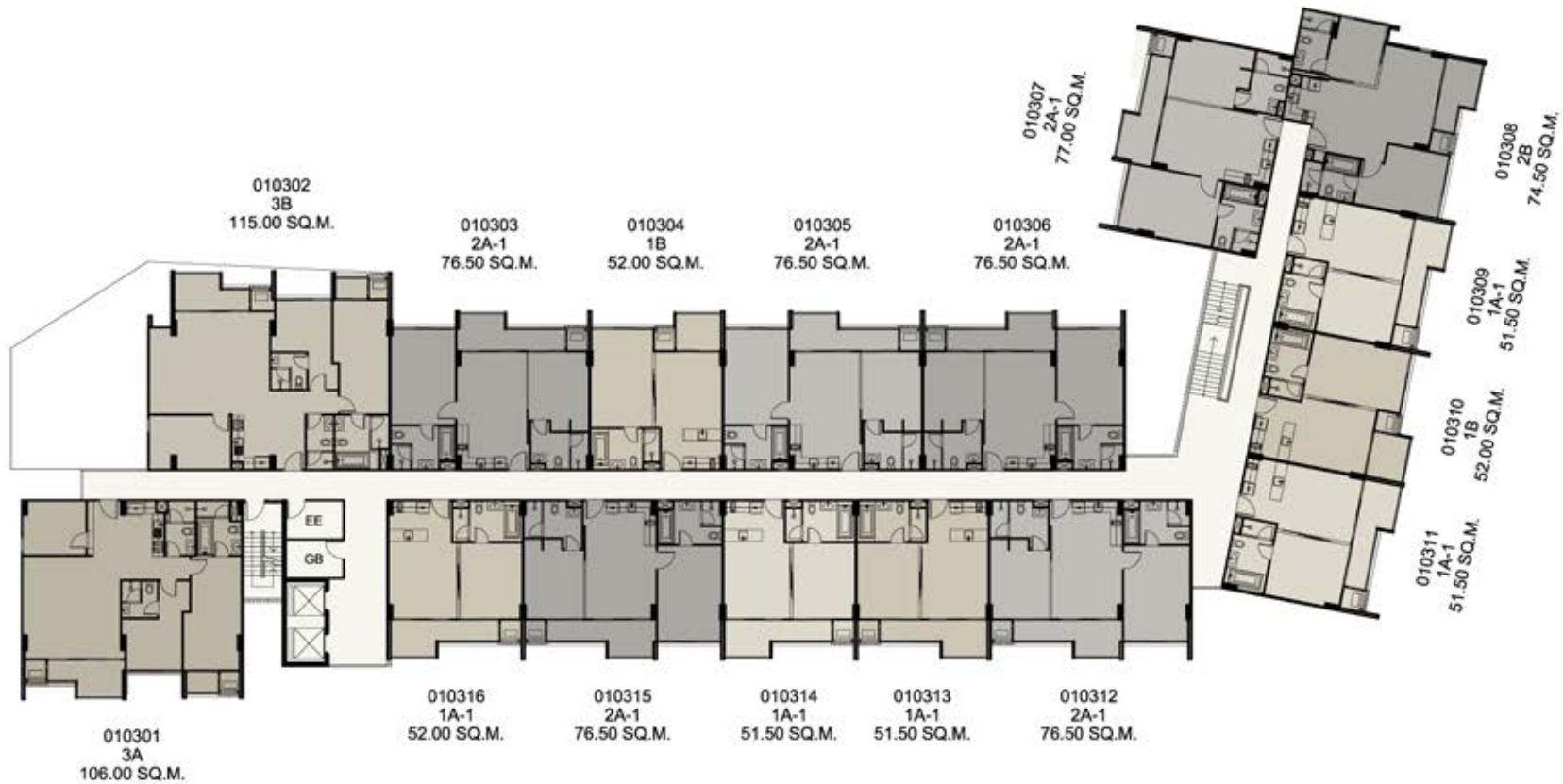

Remark : The Layout and Area of the Unit may be changed as deemed appropriate, but will not impact upon the use and dwelling

หมายเหตุ : ตำแหน่งและขนาดห้องชุด ที่ระบุในเอกสารนี้ อาจปรับเปลี่ยนแปลงได้ตามความเหมาะสม โดยไม่กระทบต่อสาระสำคัญในการใช้งานและพักอาศัย

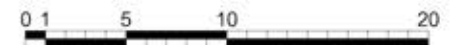

Remark : This condition is subject to change without prior notice

4th Floor Plan BUILDING 1

เอกสารแนบท้ายสัญญาจะซื้อขายห้องชุด 10(2)

Attachment to the Agreement to Sell and Purchase of the Unit Clause 10(2)

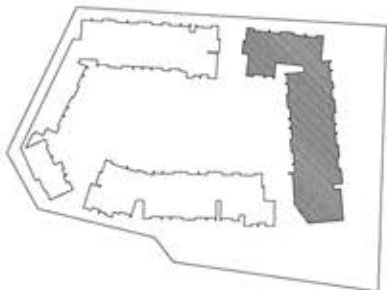
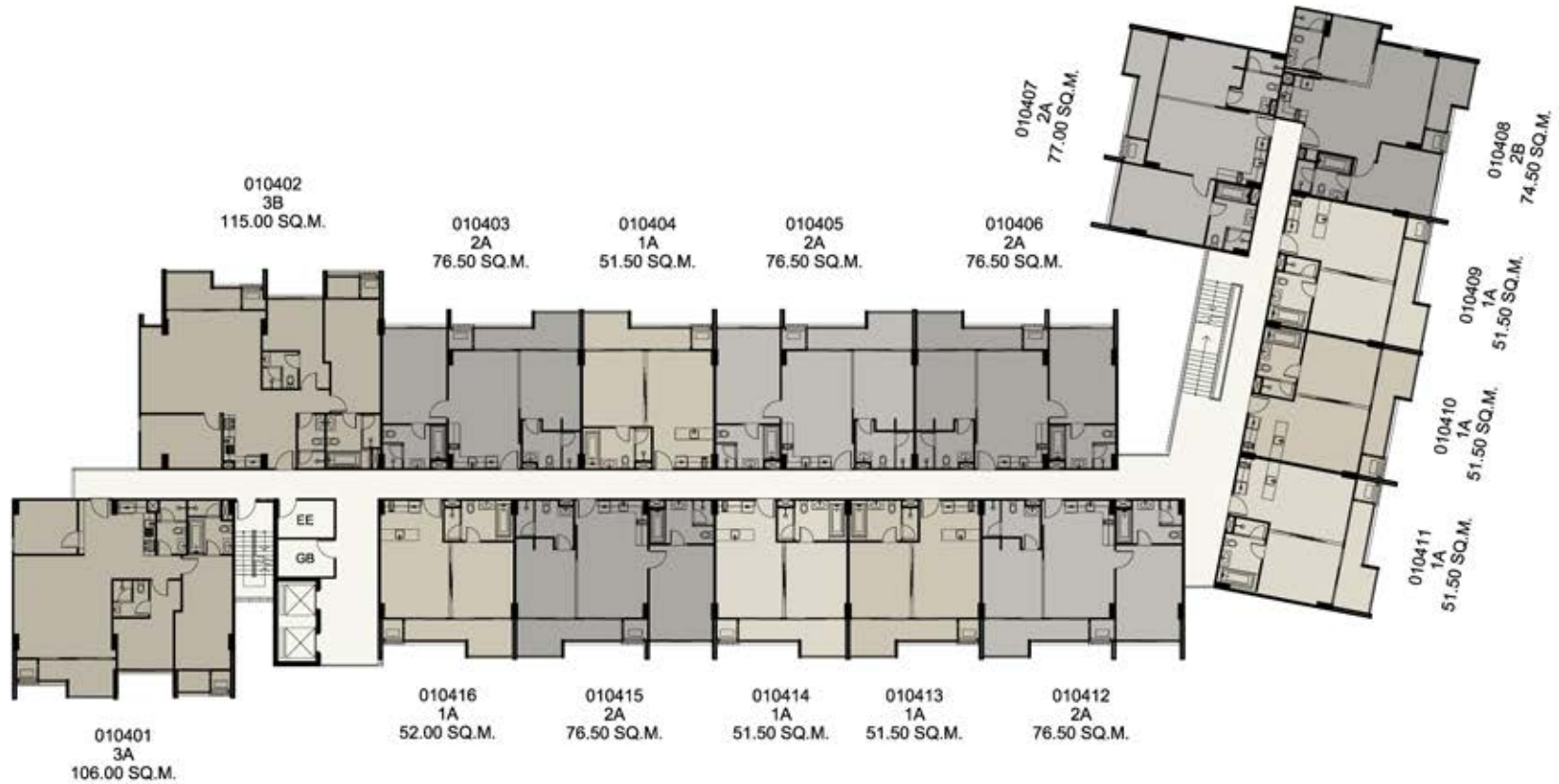

Remark : The Layout and Area of the Unit may be changed as deemed appropriate, but will not impact upon the use and dwelling

หมายเหตุ : ตำแหน่งและขนาดห้องชุด ที่ระบุในเอกสารนี้ อาจปรับเปลี่ยนแปลงได้ตามความเหมาะสม โดยไม่กระทบต่อสาระสำคัญในการใช้งานและพักอาศัย

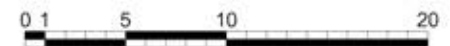

Remark : This condition is subject to change without prior notice

5th Floor Plan BUILDING 1

เอกสารแนบท้ายสัญญาจะซื้อขายห้องชุด 10(2)

Attachment to the Agreement to Sell and Purchase of the Unit Clause 10(2)

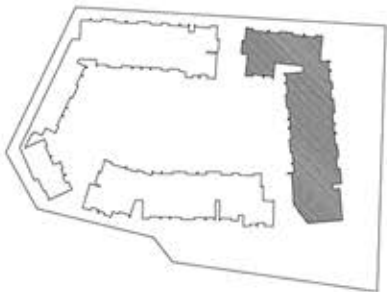
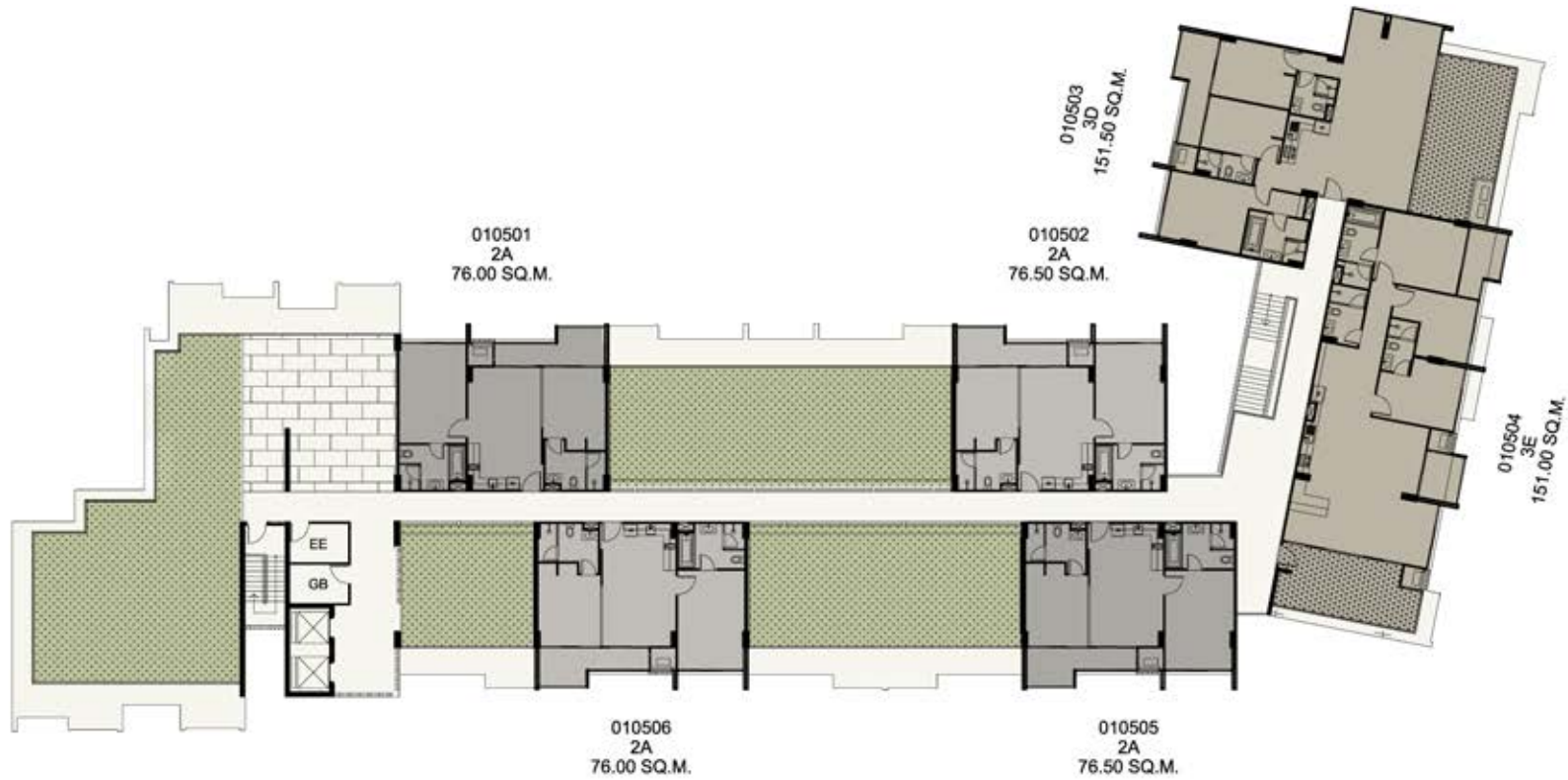

Remark : The Layout and Area of the Unit may be changed as deemed appropriate, but will not impact upon the use and dwelling

หมายเหตุ : ตำแหน่งและขนาดห้องชุด ที่ระบุในเอกสารนี้ อาจปรับเปลี่ยนแปลงได้ตามความเหมาะสม โดยไม่กระทบต่อสาระสำคัญในการใช้งานและพักอาศัย

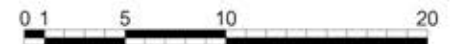

Remark : This condition is subject to change without prior notice

1st

Floor Plan BUILDING 2

เอกสารแนบท้ายสัญญาจะซื้อขายห้องชุด 10(2)

Attachment to the Agreement to Sell and Purchase of the Unit Clause 10(2)

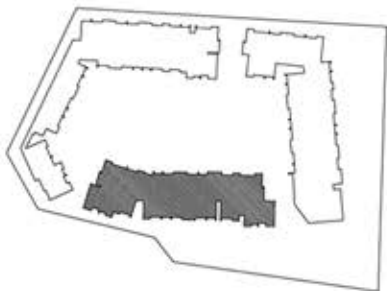

Remark : The Layout and Area of the Unit may be changed as deemed appropriate,
but will not impact upon the use and dwelling

หมายเหตุ : ตำแหน่งและขนาดห้องชุด ที่ระบุในเอกสารนี้ อาจปรับเปลี่ยนแปลงได้
ตามความเหมาะสม โดยไม่กระทบต่อสาระสำคัญในการใช้งานและพักอาศัย

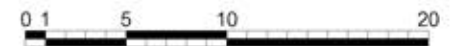

Remark : This condition is subject to change without prior notice

2nd Floor Plan BUILDING 2

เอกสารแนบท้ายสัญญาจะซื้อขายห้องชุด 10(2)

Attachment to the Agreement to Sell and Purchase of the Unit Clause 10(2)

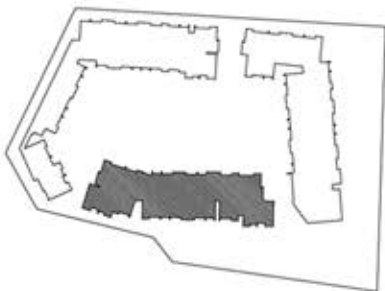

Remark : The Layout and Area of the Unit may be changed as deemed appropriate,
but will not impact upon the use and dwelling

หมายเหตุ : ตำแหน่งและขนาดห้องชุด ที่ระบุในเอกสารนี้ อาจปรับเปลี่ยนแปลงได้
ตามความเหมาะสม โดยไม่กระทบต่อสาระสำคัญในการใช้งานและพักอาศัย

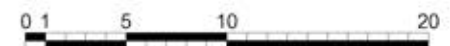

Remark : This condition is subject to change without prior notice

3rd Floor Plan BUILDING 2

เอกสารแนบท้ายสัญญาจะซื้อขายห้องชุด 10(2)

Attachment to the Agreement to Sell and Purchase of the Unit Clause 10(2)

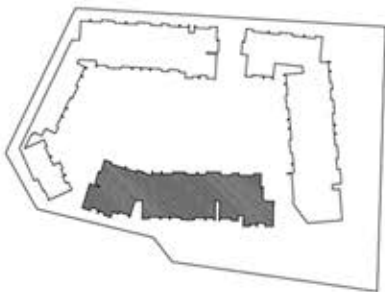

Remark : The Layout and Area of the Unit may be changed as deemed appropriate, but will not impact upon the use and dwelling

หมายเหตุ : ตำแหน่งและขนาดห้องชุด ที่ระบุในเอกสารนี้ อาจปรับเปลี่ยนแปลงได้ตามความเหมาะสม โดยไม่กระทบต่อสาระสำคัญในการใช้งานและพักอาศัย

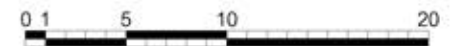

Remark : This condition is subject to change without prior notice

4th Floor Plan BUILDING 2

เอกสารแนบท้ายสัญญาจะซื้อขายห้องชุด 10(2)

Attachment to the Agreement to Sell and Purchase of the Unit Clause 10(2)

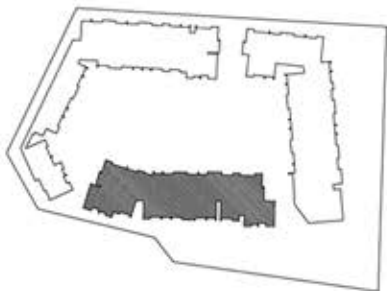

Remark : The Layout and Area of the Unit may be changed as deemed appropriate,
but will not impact upon the use and dwelling

หมายเหตุ : ตำแหน่งและขนาดห้องชุด ที่ระบุในเอกสารนี้ อาจปรับเปลี่ยนแปลงได้
ตามความเหมาะสม โดยไม่กระทบต่อสาระสำคัญในการใช้งานและพักอาศัย

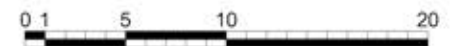

Remark : This condition is subject to change without prior notice

5th Floor Plan BUILDING 2

เอกสารแนบท้ายสัญญาจะซื้อขายห้องชุด 10(2)

Attachment to the Agreement to Sell and Purchase of the Unit Clause 10(2)

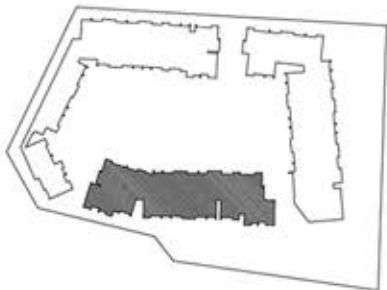

Remark : The Layout and Area of the Unit may be changed as deemed appropriate,
but will not impact upon the use and dwelling

หมายเหตุ : ตำแหน่งและขนาดห้องชุด ที่ระบุในเอกสารนี้ อาจปรับเปลี่ยนแปลงได้
ตามความเหมาะสม โดยไม่กระทบต่อสาระสำคัญในการใช้งานและพักอาศัย

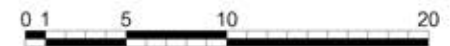

Remark : This condition is subject to change without prior notice

1st

Floor Plan BUILDING 3

เอกสารแนบท้ายสัญญาจะซื้อขายห้องชุด 10(2)

Attachment to the Agreement to Sell and Purchase of the Unit Clause 10(2)

The valley
23° ESTATE



หมายเหตุ : ตำแหน่งและขนาดห้องชุด ที่ระบุในเอกสารนี้ อาจปรับเปลี่ยนได้ตามความเหมาะสม โดยไม่กระทบต่อสาระสำคัญในการใช้งานและพักอาศัย

Remark : The Layout and Area of the Unit may be changed as deemed appropriate, but will not impact upon the use and dwelling

2nd Floor Plan BUILDING 3

เอกสารแนบท้ายสัญญาจะซื้อขายห้องชุด 10(2)

Attachment to the Agreement to Sell and Purchase of the Unit Clause 10(2)

The valley
23° ESTATE



หมายเหตุ : ตำแหน่งและขนาดห้องชุด ที่ระบุในเอกสารนี้ อาจปรับเปลี่ยนได้ตามความเหมาะสม
โดยไม่กระทบต่อสาระสำคัญในการใช้งานและพักอาศัย

Remark : The Layout and Area of the Unit may be changed as deemed appropriate,
but will not impact upon the use and dwelling

3rd Floor Plan BUILDING 3

เอกสารแนบท้ายสัญญาจะซื้อขายห้องชุด 10(2)

Attachment to the Agreement to Sell and Purchase of the Unit Clause 10(2)

The valley
23° ESTATE



หมายเหตุ : ตำแหน่งและขนาดห้องชุด ที่ระบุในเอกสารนี้ อาจปรับเปลี่ยนได้ตามความเหมาะสม โดยไม่กระทบต่อสาระสำคัญในการใช้งานและพักอาศัย

Remark : The Layout and Area of the Unit may be changed as deemed appropriate, but will not impact upon the use and dwelling

4th Floor Plan BUILDING 3

เอกสารแนบท้ายสัญญาจะซื้อขายห้องชุด 10(2)
Attachment to the Agreement to Sell and Purchase of the Unit Clause 10(2)

The valley
23° ESTATE



หมายเหตุ : ตำแหน่งและขนาดห้องชุด ที่ระบุในเอกสารนี้ อาจปรับเปลี่ยนได้ตามความเหมาะสม
โดยไม่กระทบต่อสาระสำคัญในการใช้งานและพักอาศัย

Remark : The Layout and Area of the Unit may be changed as deemed appropriate,
but will not impact upon the use and dwelling

5th Floor Plan BUILDING 3

เอกสารแนบท้ายสัญญาจะซื้อขายห้องชุด 10(2)

Attachment to the Agreement to Sell and Purchase of the Unit Clause 10(2)

The valley
23° ESTATE

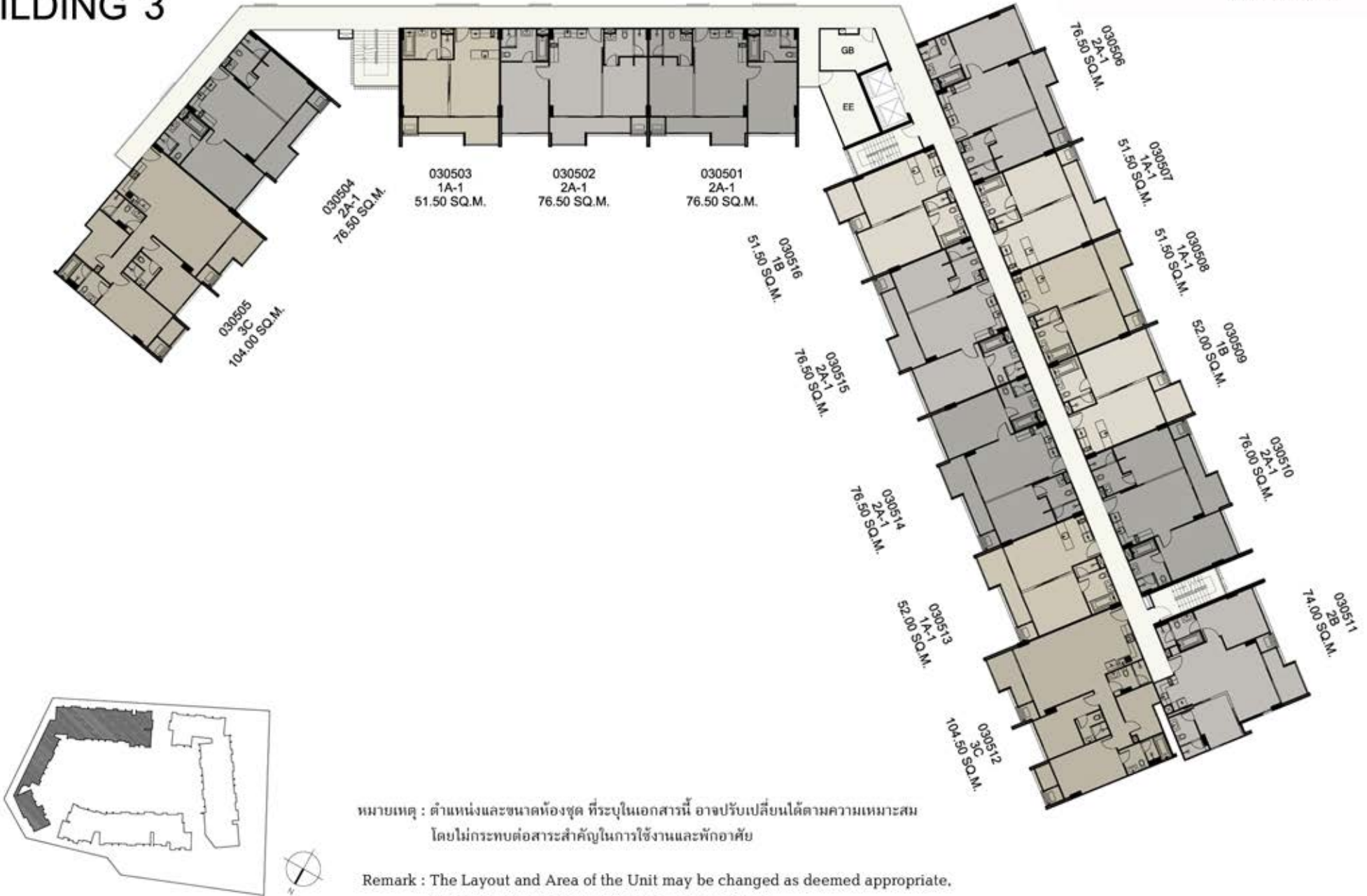

หมายเหตุ : ตำแหน่งและขนาดห้องชุด ที่ระบุในเอกสารนี้ อาจปรับเปลี่ยนได้ตามความเหมาะสม โดยไม่กระทบต่อสาระสำคัญในการใช้งานและพักอาศัย

Remark : The Layout and Area of the Unit may be changed as deemed appropriate, but will not impact upon the use and dwelling

6th Floor Plan BUILDING 3

เอกสารแนบท้ายสัญญาจะซื้อขายห้องชุด 10(2)
Attachment to the Agreement to Sell and Purchase of the Unit Clause 10(2)

The valley
23° ESTATE



หมายเหตุ : ตำแหน่งและขนาดห้องชุด ที่ระบุในเอกสารนี้ อาจปรับเปลี่ยนได้ตามความเหมาะสม โดยไม่กระทบต่อสาระสำคัญในการใช้งานและพักอาศัย

Remark : The Layout and Area of the Unit may be changed as deemed appropriate, but will not impact upon the use and dwelling

7th
Floor Plan
BUILDING 3

เอกสารแนบท้ายสัญญาจะซื้อขายห้องชุด 10(2)
Attachment to the Agreement to Sell and Purchase of the Unit Clause 10(2)

The valley
23° ESTATE



หมายเหตุ : ตำแหน่งและขนาดห้องชุด ที่ระบุในเอกสารนี้ อาจปรับเปลี่ยนได้ตามความเหมาะสม โดยไม่กระทบต่อสาระสำคัญในการใช้งานและพักอาศัย

Remark : The Layout and Area of the Unit may be changed as deemed appropriate, but will not impact upon the use and dwelling

Room Layout

เอกสารแนบท้ายสัญญาจะซื้อจะขายห้องชุด 10(2)
Attachment to the Agreement to Sell and Purchase of the Unit Clause 10(2)

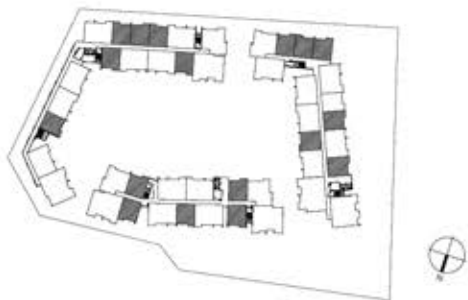

1A

51.50 - 52.00 Sq.m.

หมายเหตุ : ตำแหน่งและขนาดห้องชุด ที่ระบุในเอกสารนี้ อาจปรับเปลี่ยนได้ตามความเหมาะสม โดยไม่กระทบต่อสาระสำคัญของการใช้งานและพักอาศัย

Remark : The Layout and Area of the Unit may be changed as deemed appropriate, but will not impact upon the use and dwelling.

Room Layout

เอกสารแนบท้ายสัญญาจะซื้อจะขายห้องชุด 10(2)
Attachment to the Agreement to Sell and Purchase of the Unit Clause 10(2)

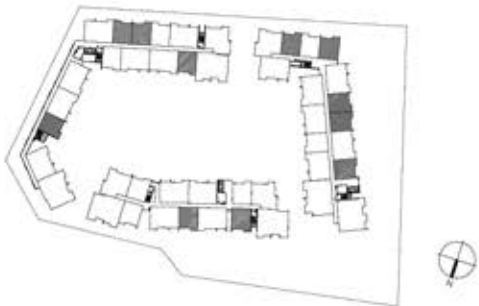

1A-1

51.50 - 52.00 Sq.m.

หมายเหตุ : ตำแหน่งและขนาดห้องชุด ที่ระบุในเอกสารนี้ อาจปรับเปลี่ยนได้ตามความเหมาะสม โดยไม่กระทบต่อสาระสำคัญของการใช้งานและพักอาศัย

Remark : The Layout and Area of the Unit may be changed as deemed appropriate, but will not impact upon the use and dwelling.

Room Layout

เอกสารแนบท้ายสัญญาจะซื้อจะขายห้องชุด 10(2)
Attachment to the Agreement to Sell and Purchase of the Unit Clause 10(2)

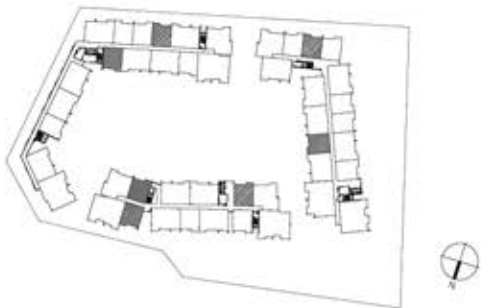

1B

51.50 - 52.00 Sq.m.

หมายเหตุ : ตำแหน่งและขนาดห้องชุด ที่ระบุในเอกสารนี้ อาจปรับเปลี่ยนได้ตามความเหมาะสม โดยไม่กระทบต่อสาระสำคัญของการใช้งานและพักอาศัย

Remark : The Layout and Area of the Unit may be changed as deemed appropriate, but will not impact upon the use and dwelling.

Room Layout

เอกสารแนบท้ายสัญญาจะซื้อจะขายห้องชุด 10(2)
Attachment to the Agreement to Sell and Purchase of the Unit Clause 10(2)



2A

76.00 - 77.00 Sq.m.

หมายเหตุ : ตำแหน่งและขนาดห้องชุด ที่ระบุในเอกสารนี้ อาจปรับเปลี่ยนได้ตามความเหมาะสม โดยไม่กระทบต่อสาระสำคัญของการใช้งานและพักอาศัย

Remark : The Layout and Area of the Unit may be changed as deemed appropriate, but will not impact upon the use and dwelling.

Room Layout

เอกสารแนบท้ายสัญญาจะซื้อจะขายห้องชุด 10(2)
Attachment to the Agreement to Sell and Purchase of the Unit Clause 10(2)

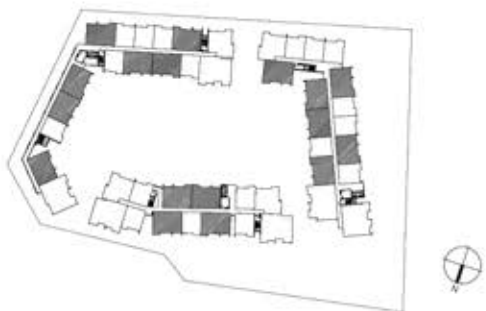

2A-1

76.00 - 77.00 Sq.m.

หมายเหตุ : ตำแหน่งและขนาดห้องชุด ที่ระบุในเอกสารนี้ อาจปรับเปลี่ยนได้ตามความเหมาะสม โดยไม่กระทบต่อสาระสำคัญของการใช้งานและพักอาศัย
Remark : The Layout and Area of the Unit may be changed as deemed appropriate, but will not impact upon the use and dwelling.

Room Layout

เอกสารแนบท้ายสัญญาจะซื้อจะขายห้องชุด 10(2)
Attachment to the Agreement to Sell and Purchase of the Unit Clause 10(2)

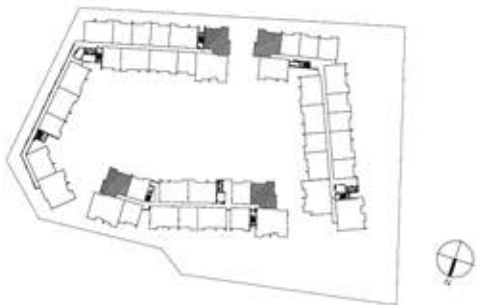

2B

74.00 - 74.50 Sq.m.

หมายเหตุ : ตำแหน่งและขนาดห้องชุด ที่ระบุในเอกสารนี้ อาจปรับเปลี่ยนได้ตามความเหมาะสม โดยไม่กระทบต่อสาระสำคัญของการใช้งานและพักอาศัย

Remark : The Layout and Area of the Unit may be changed as deemed appropriate, but will not impact upon the use and dwelling.

Room Layout

เอกสารแนบท้ายสัญญาจะซื้อจะขายห้องชุด 10(2)
Attachment to the Agreement to Sell and Purchase of the Unit Clause 10(2)

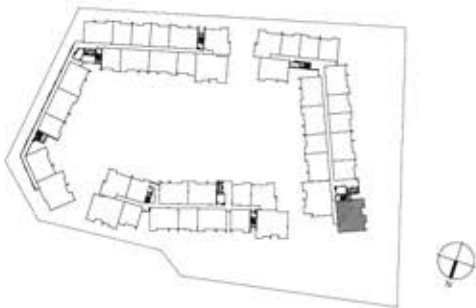

3A
106.00 Sq.m.

หมายเหตุ : ตำแหน่งและขนาดห้องชุด ที่ระบุในเอกสารนี้ อาจปรับเปลี่ยนได้ตามความเหมาะสม

โดยไม่กระทบต่อสาระสำคัญของการใช้งานและพักอาศัย

Remark : The Layout and Area of the Unit may be changed as deemed appropriate,
but will not impact upon the use and dwelling.

Room Layout

เอกสารแนบท้ายสัญญาจะซื้อจะขายห้องชุด 10(2)
Attachment to the Agreement to Sell and Purchase of the Unit Clause 10(2)

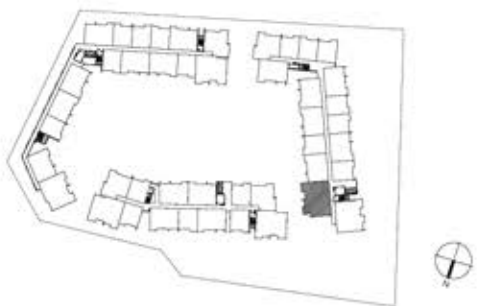

3B
115.00 Sq.m.

หมายเหตุ : ตำแหน่งและขนาดห้องชุด ที่ระบุในเอกสารนี้ อาจปรับเปลี่ยนได้ตามความเหมาะสม โดยไม่กระทบต่อสาระสำคัญของการใช้งานและพักอาศัย
Remark : The Layout and Area of the Unit may be changed as deemed appropriate, but will not impact upon the use and dwelling.

Room Layout

เอกสารแนบท้ายสัญญาจะซื้อจะขายห้องชุด 10(2)
Attachment to the Agreement to Sell and Purchase of the Unit Clause 10(2)

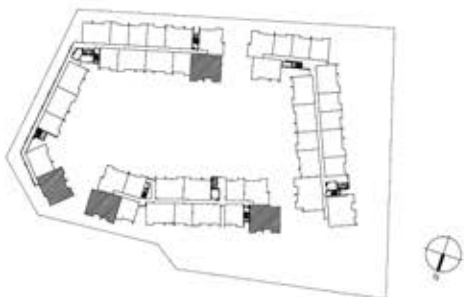

3C

103.00 - 104.50 Sq.m.

หมายเหตุ : ตำแหน่งและขนาดห้องชุด ที่ระบุในเอกสารนี้ อาจปรับเปลี่ยนได้ตามความเหมาะสม โดยไม่กระทบต่อสาระสำคัญของการใช้งานและพักอาศัย

Remark : The Layout and Area of the Unit may be changed as deemed appropriate, but will not impact upon the use and dwelling.

Room Layout

เอกสารแนบท้ายสัญญาจะซื้อจะขายห้องชุด 10(2)
Attachment to the Agreement to Sell and Purchase of the Unit Clause 10(2)



3D
151.50 Sq.m.

หมายเหตุ : ตำแหน่งและขนาดห้องชุด ที่ระบุในเอกสารนี้ อาจปรับเปลี่ยนได้ตามความเหมาะสม โดยไม่กระทบต่อสาระสำคัญของการใช้งานและพักอาศัย
Remark : The Layout and Area of the Unit may be changed as deemed appropriate, but will not impact upon the use and dwelling.

Room Layout

เอกสารแนบท้ายสัญญาจะซื้อจะขายห้องชุด 10(2)
Attachment to the Agreement to Sell and Purchase of the Unit Clause 10(2)



3E
151.00 Sq.m.

หมายเหตุ : ตำแหน่งและขนาดห้องชุด ที่ระบุในเอกสารนี้ อาจปรับเปลี่ยนได้ตามความเหมาะสม โดยไม่กระทบต่อสาระสำคัญของการใช้งานและพักอาศัย
Remark : The Layout and Area of the Unit may be changed as deemed appropriate, but will not impact upon the use and dwelling.

Room Layout

เอกสารแนบท้ายสัญญาจะซื้อจะขายห้องชุด 10(2)
Attachment to the Agreement to Sell and Purchase of the Unit Clause 10(2)

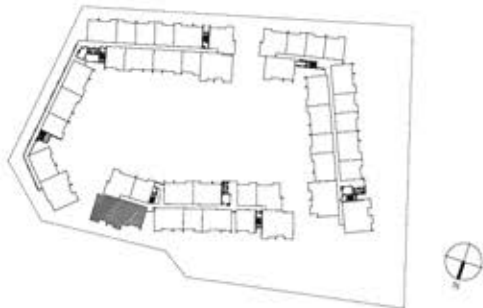

3F
149.00 Sq.m.

หมายเหตุ : ตำแหน่งและขนาดห้องชุด ที่ระบุในเอกสารนี้ อาจปรับเปลี่ยนได้ตามความเหมาะสม
โดยไม่กระทบต่อสาระสำคัญของการใช้งานและพักอาศัย
Remark : The Layout and Area of the Unit may be changed as deemed appropriate,
but will not impact upon the use and dwelling.

Room Layout

เอกสารแนบท้ายสัญญาจะซื้อจะขายห้องชุด 10(2)
Attachment to the Agreement to Sell and Purchase of the Unit Clause 10(2)

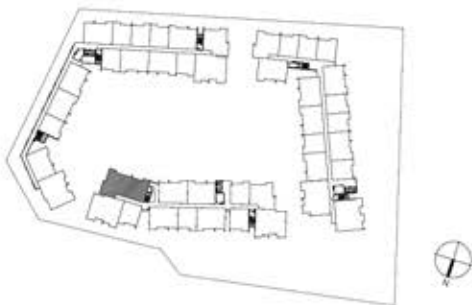

3G
123.50 Sq.m.

หมายเหตุ : ตำแหน่งและขนาดห้องชุด ที่ระบุในเอกสารนี้ อาจปรับเปลี่ยนได้ตามความเหมาะสม

โดยไม่กระทบต่อสาระสำคัญของการใช้งานและพักอาศัย

Remark : The Layout and Area of the Unit may be changed as deemed appropriate,
but will not impact upon the use and dwelling.