

Master Plan

Rain
CHA AM - HUA HIN



ภาพและบรรยากาศจำลอง / This is computer graphic generated.

หมายเหตุ : ตำแหน่งและขนาดทรัพย์สินในเอกสารนี้ และเอกสารการขายอื่นที่เกี่ยวข้อง อาจปรับเปลี่ยนได้ตามความเหมาะสม โดยไม่กระทบต่อสาระสำคัญของการใช้งาน

Remark : Lay Out and Area of the Properties which identified herein and the relating documents may be changed as deemed appropriate, but will not impact upon the use.



Ground
Floor Plan
Building A

Rain
CHA AM - HUA HIN

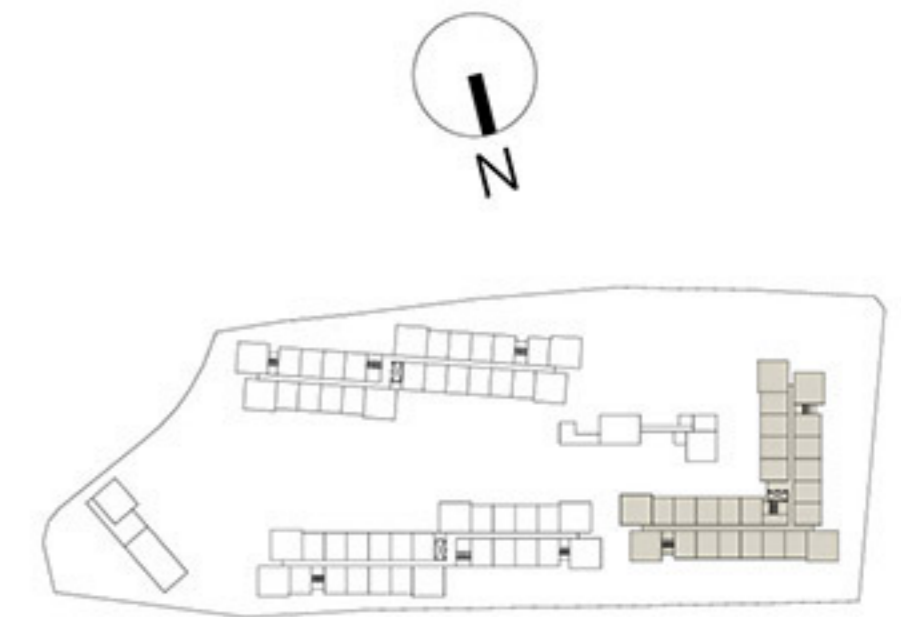

ภาพและบรรยากาศจำลอง / This is computer graphic generated.

หมายเหตุ : ตำแหน่งและขนาดทรัพย์สินในเอกสารนี้ และเอกสารการขายอื่นที่เกี่ยวข้อง อาจปรับเปลี่ยนได้ตามความเหมาะสม โดยไม่กระทบต่อสาระสำคัญของการใช้งาน

Remark : Lay Out and Area of the Properties which identified herein and the relating documents may be changed as deemed appropriate, but will not impact upon the use.

2nd Floor Plan Building A

Rain
CHA AM - HUA HIN

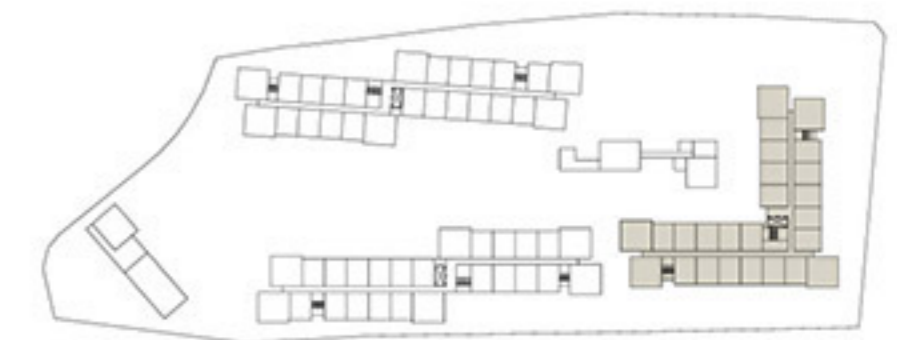

ภาพและบรรยากาศจำลอง / This is computer graphic generated.

หมายเหตุ : ตำแหน่งและขนาดทรัพย์สินในเอกสารนี้ และเอกสารการขายอื่นที่เกี่ยวข้อง อาจปรับเปลี่ยนได้ตามความเหมาะสม โดยไม่กระทบต่อสาระสำคัญของการใช้งาน

Remark : Lay Out and Area of the Properties which identified herein and the relating documents may be changed as deemed appropriate, but will not impact upon the use.

3rd-7th Floor Plan Building A

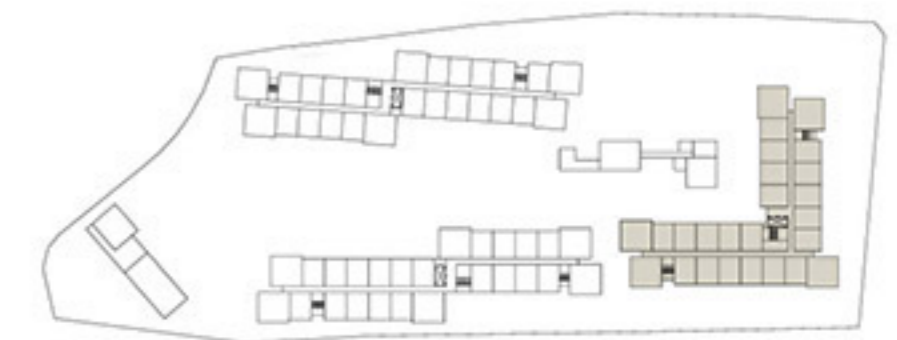

ภาพและบรรยากาศจำลอง / This is computer graphic generated.

หมายเหตุ : ตำแหน่งและขนาดทรัพย์สินในเอกสารนี้ และเอกสารการขายอื่นที่เกี่ยวข้อง อาจปรับเปลี่ยนได้ตามความเหมาะสม โดยไม่กระทบต่อสาระสำคัญของการใช้งาน

Remark : Lay Out and Area of the Properties which identified herein and the relating documents may be changed as deemed appropriate, but will not impact upon the use.

Ground Floor Plan Building B

Rain
CHA AM - HUA HIN

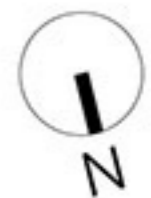
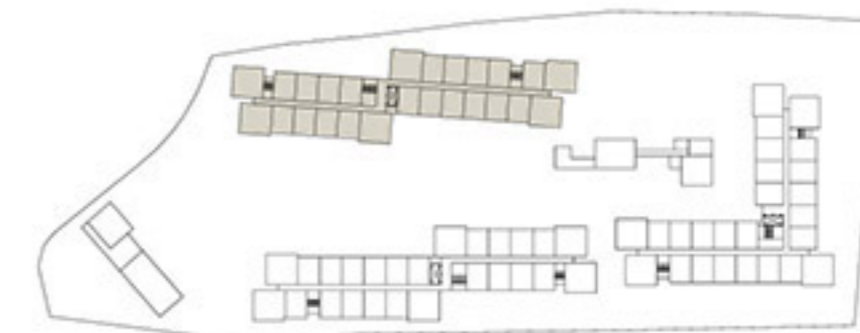

ภาพและบรรยากาศจำลอง / This is computer graphic generated.

หมายเหตุ : ตำแหน่งและขนาดทรัพย์สินในเอกสารนี้ และเอกสารการขายอื่นที่เกี่ยวข้อง อาจปรับเปลี่ยนได้ตามความเหมาะสม โดยไม่กระทบต่อสาระสำคัญของการใช้งาน

Remark : Lay Out and Area of the Properties which identified herein and the relating documents may be changed as deemed appropriate, but will not impact upon the use.

2nd Floor Plan Building B

Rain
CHA AM - HUA HIN

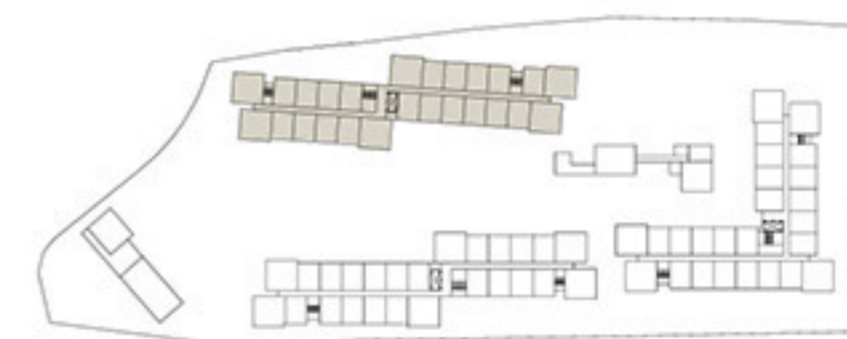

ภาพและบรรยากาศจำลอง / This is computer graphic generated.

หมายเหตุ : ตำแหน่งและขนาดทรัพย์สินในเอกสารนี้ และเอกสารการขายอื่นที่เกี่ยวข้อง อาจปรับเปลี่ยนได้ตามความเหมาะสม โดยไม่กระทบต่อสาระสำคัญของการใช้งาน

Remark : Lay Out and Area of the Properties which identified herein and the relating documents may be changed as deemed appropriate, but will not impact upon the use.

3rd-7th
Floor Plan
Building B

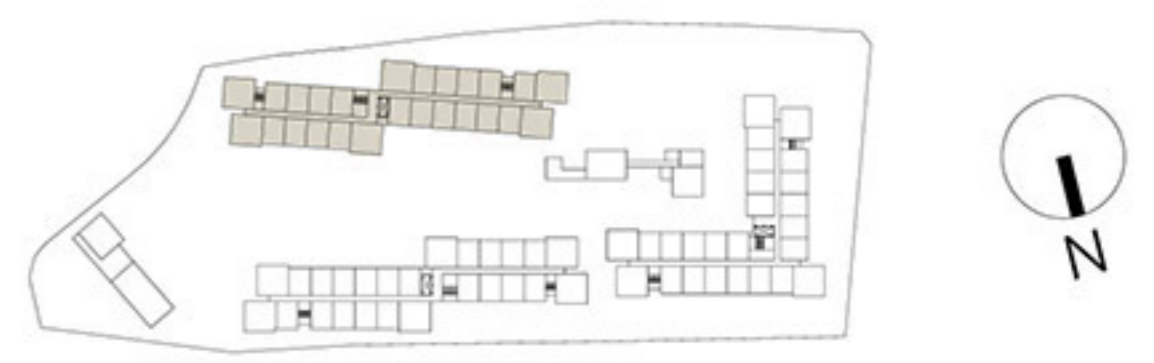

ภาพและบรรยากาศจำลอง / This is computer graphic generated.
หมายเหตุ : ตำแหน่งและขนาดทรัพย์สินในเอกสารนี้ และเอกสารการขายอื่นที่เกี่ยวข้อง อาจปรับเปลี่ยนได้ตามความเหมาะสม โดยไม่กระทบต่อสาระสำคัญของการใช้งาน
Remark : Lay Out and Area of the Properties which identified herein and the relating documents may be changed as deemed appropriate, but will not impact upon the use.

Ground Floor Plan Building C

Rain
CHA AM - HUA HIN

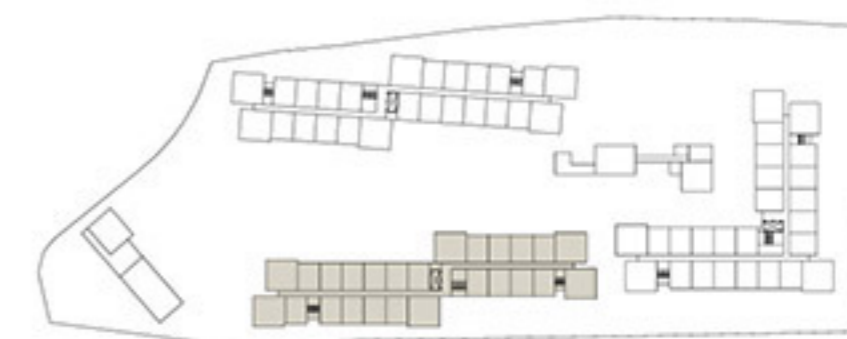

ภาพและบรรยากาศจำลอง / This is computer graphic generated.

หมายเหตุ : ตำแหน่งและขนาดทรัพย์สินในเอกสารนี้ และเอกสารการขายอื่นที่เกี่ยวข้อง อาจปรับเปลี่ยนได้ตามความเหมาะสม โดยไม่กระทบต่อสาระสำคัญของการใช้งาน

Remark : Lay Out and Area of the Properties which identified herein and the relating documents may be changed as deemed appropriate, but will not impact upon the use.

2nd Floor Plan Building C

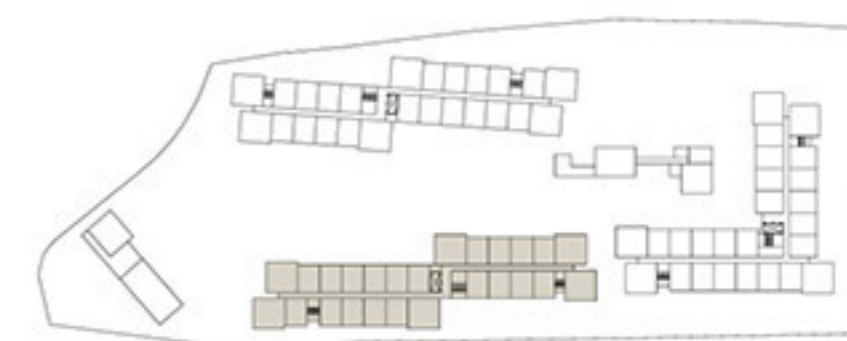

ภาพและบรรยากาศจำลอง / This is computer graphic generated.

หมายเหตุ : ตำแหน่งและขนาดทรัพย์สินในเอกสารนี้ และเอกสารการขายอื่นที่เกี่ยวข้อง อาจปรับเปลี่ยนได้ตามความเหมาะสม โดยไม่กระทบต่อสาระสำคัญของการใช้งาน

Remark : Lay Out and Area of the Properties which identified herein and the relating documents may be changed as deemed appropriate, but will not impact upon the use.

3rd-7th Floor Plan Building C

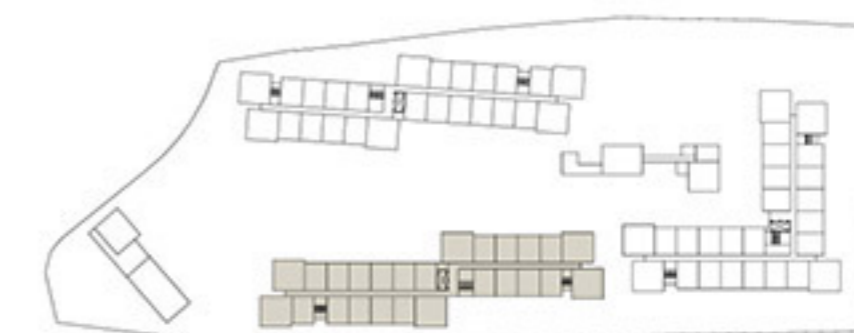

ภาพและบรรยากาศจำลอง / This is computer graphic generated.

หมายเหตุ : ตำแหน่งและขนาดทรัพย์สินในเอกสารนี้ และเอกสารการขายอื่นที่เกี่ยวข้อง อาจปรับเปลี่ยนได้ตามความเหมาะสม โดยไม่กระทบต่อสาระสำคัญของการใช้งาน

Remark : Lay Out and Area of the Properties which identified herein and the relating documents may be changed as deemed appropriate, but will not impact upon the use.

Room Layout

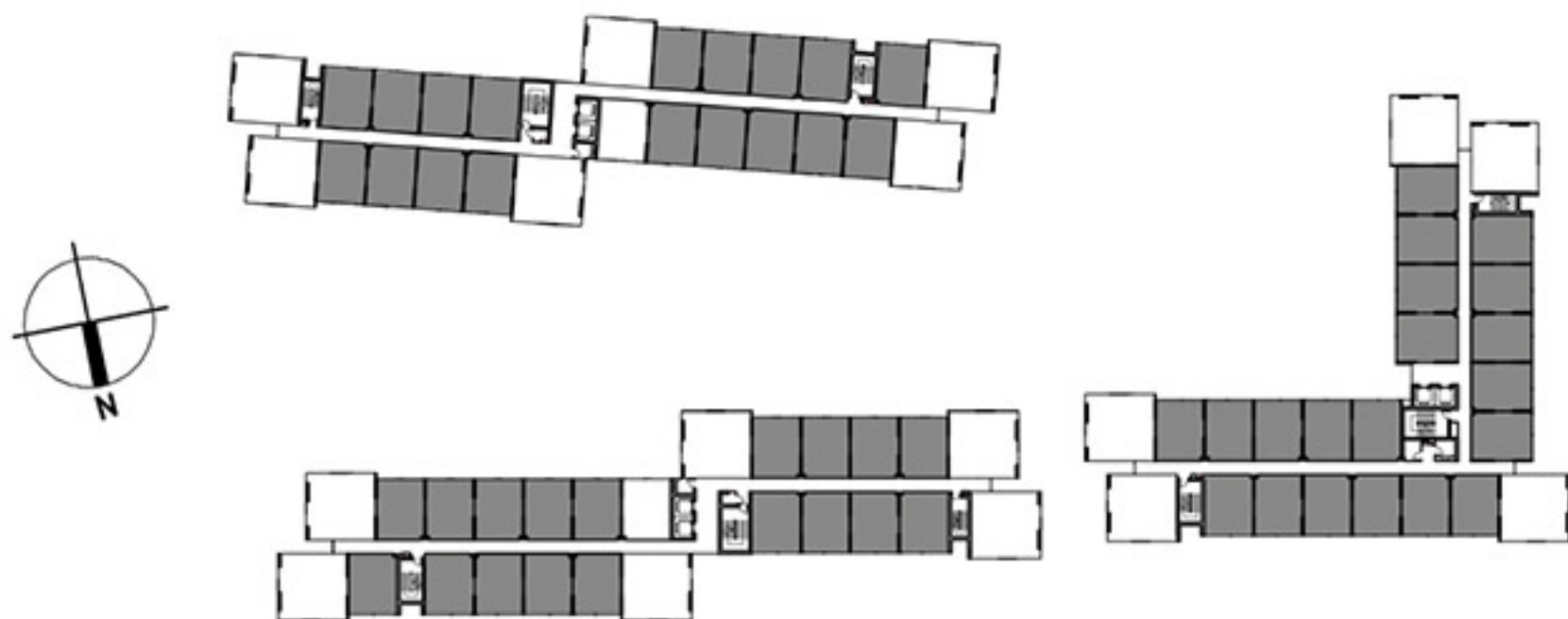

1A

39.50-40.00 Sq.m.

หมายเหตุ : ตำแหน่งและขนาดห้องชุดที่ระบุในเอกสารนี้ อาจปรับเปลี่ยนได้ตามความเหมาะสม โดยไม่กระทบต่อสาระสำคัญของการใช้งาน และพักอาศัย

Remark : The Lay Out and Area of the Unit may be changed as deemed appropriate but will not impact upon the use and dwelling

Room Layout



1A-1
39.50 Sq.m.

หมายเหตุ : ตำแหน่งและขนาดห้องชุดที่ระบุในเอกสารนี้ อาจปรับเปลี่ยนได้ตามความเหมาะสม โดยไม่กระทบต่อสาระสำคัญของการใช้งาน และพักอาศัย

Remark : The Lay Out and Area of the Unit may be changed as deemed appropriate but will not impact upon the use and dwelling

Room Layout



1B

45.00 Sq.m.

หมายเหตุ : ตำแหน่งและขนาดห้องชุดที่ระบุในเอกสารนี้ อาจปรับเปลี่ยนได้ตามความเหมาะสม โดยไม่กระทบต่อสาระสำคัญของการใช้งาน และพักอาศัย

Remark : The Lay Out and Area of the Unit may be changed as deemed appropriate but will not impact upon the use and dwelling

Room Layout

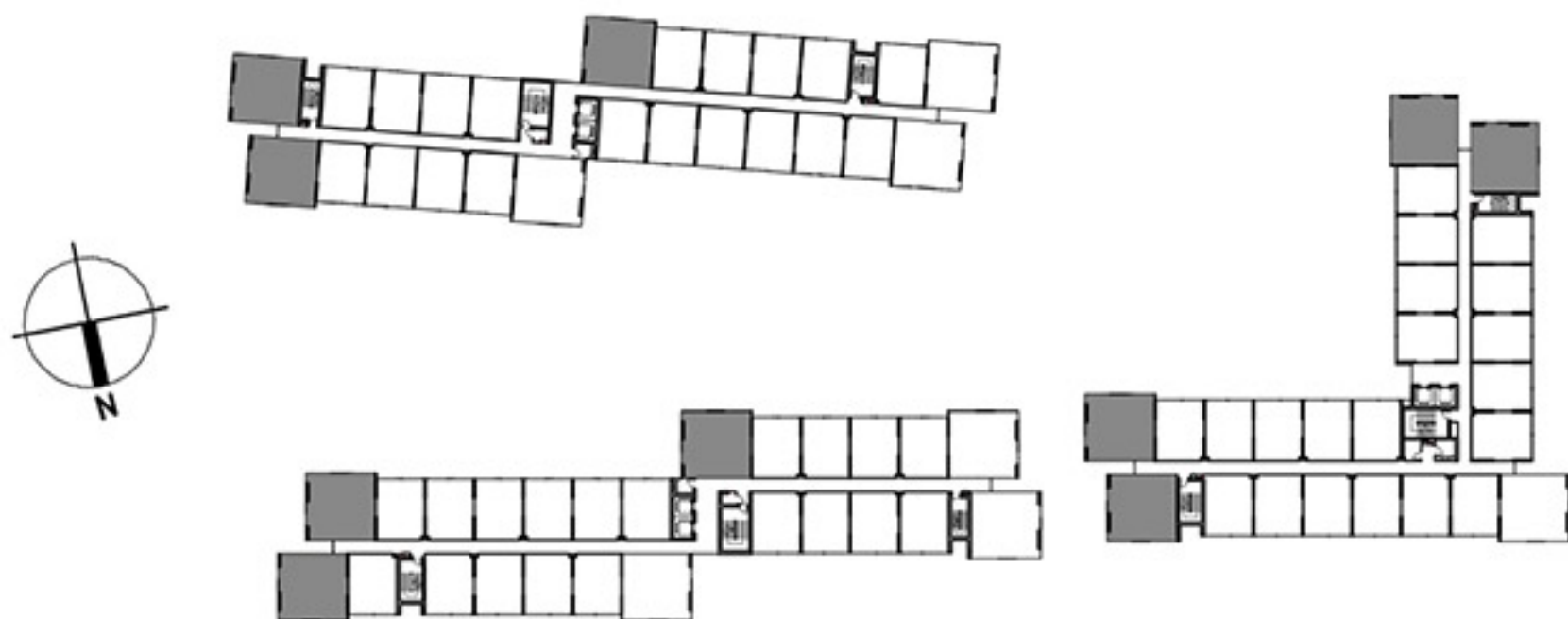

2A

59.50-60.50 Sq.m.

หมายเหตุ : ตำแหน่งและขนาดห้องชุดที่ระบุในเอกสารนี้ อาจปรับเปลี่ยนได้ตามความเหมาะสม โดยไม่กระทบต่อสาระสำคัญของการใช้งาน และพักอาศัย

Remark : The Lay Out and Area of the Unit may be changed as deemed appropriate but will not impact upon the use and dwelling

Room Layout



2A-1

59.50-60.50 Sq.m.

หมายเหตุ : ตำแหน่งและขนาดห้องชุดที่ระบุในเอกสารนี้ อาจปรับเปลี่ยนได้ตามความเหมาะสม โดยไม่กระทบต่อสาระสำคัญของการใช้งาน และพักอาศัย

Remark : The Lay Out and Area of the Unit may be changed as deemed appropriate but will not impact upon the use and dwelling

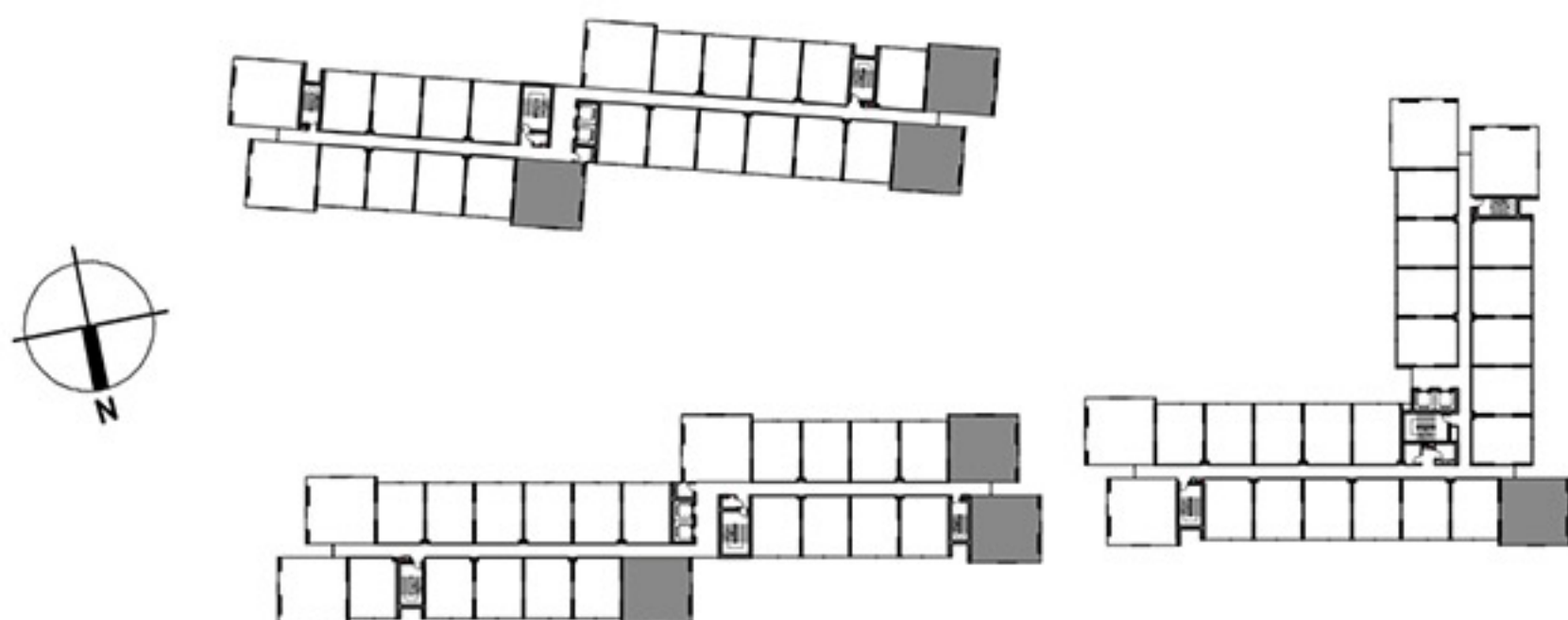

Room Layout

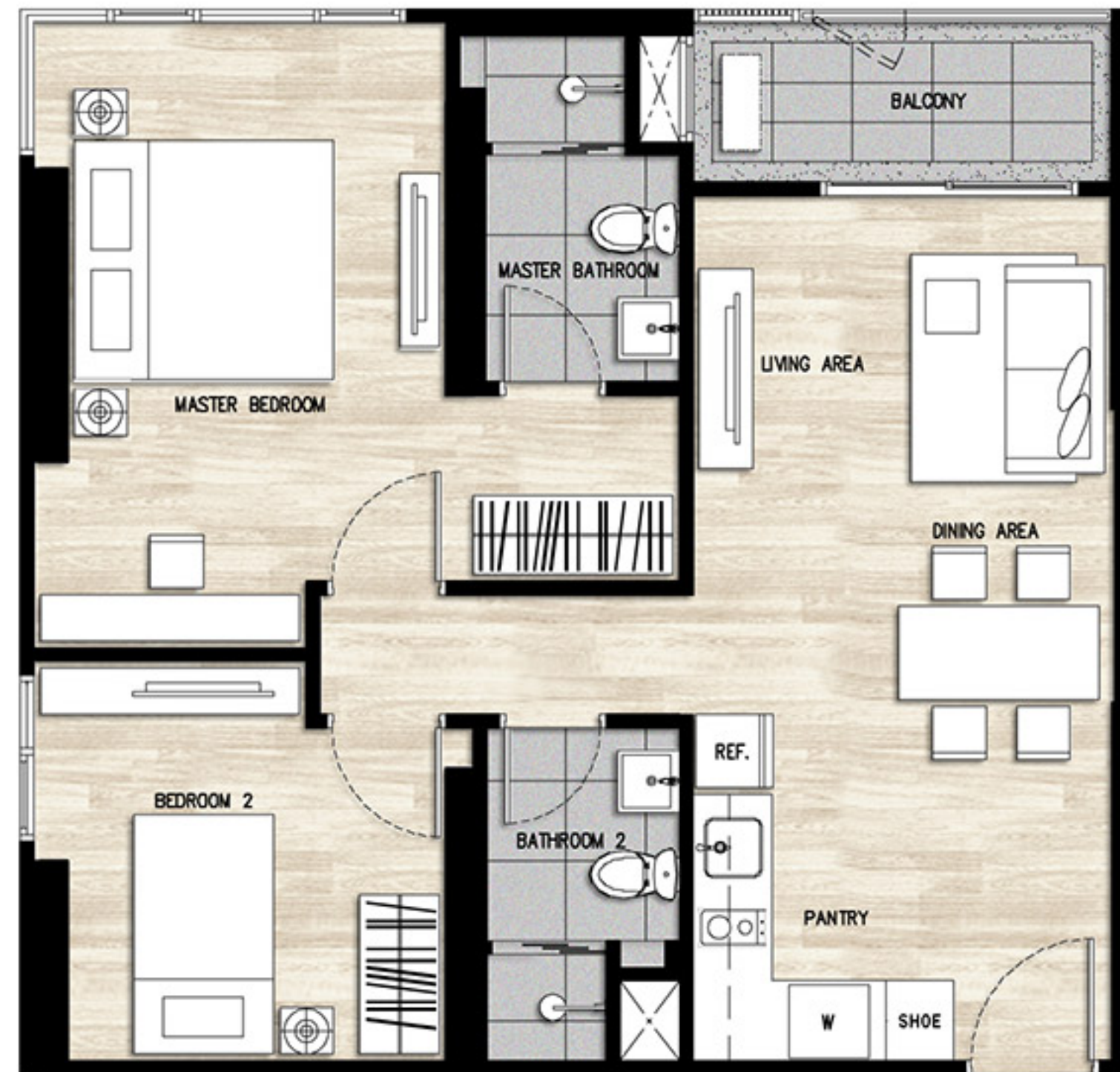

2A-2

59.50-60.50 Sq.m.

หมายเหตุ : ตำแหน่งและขนาดห้องชุดที่ระบุในเอกสารนี้ อาจปรับเปลี่ยนได้ตามความเหมาะสม โดยไม่กระทบต่อสาระสำคัญของการใช้งาน และพักอาศัย

Remark : The Lay Out and Area of the Unit may be changed as deemed appropriate but will not impact upon the use and dwelling

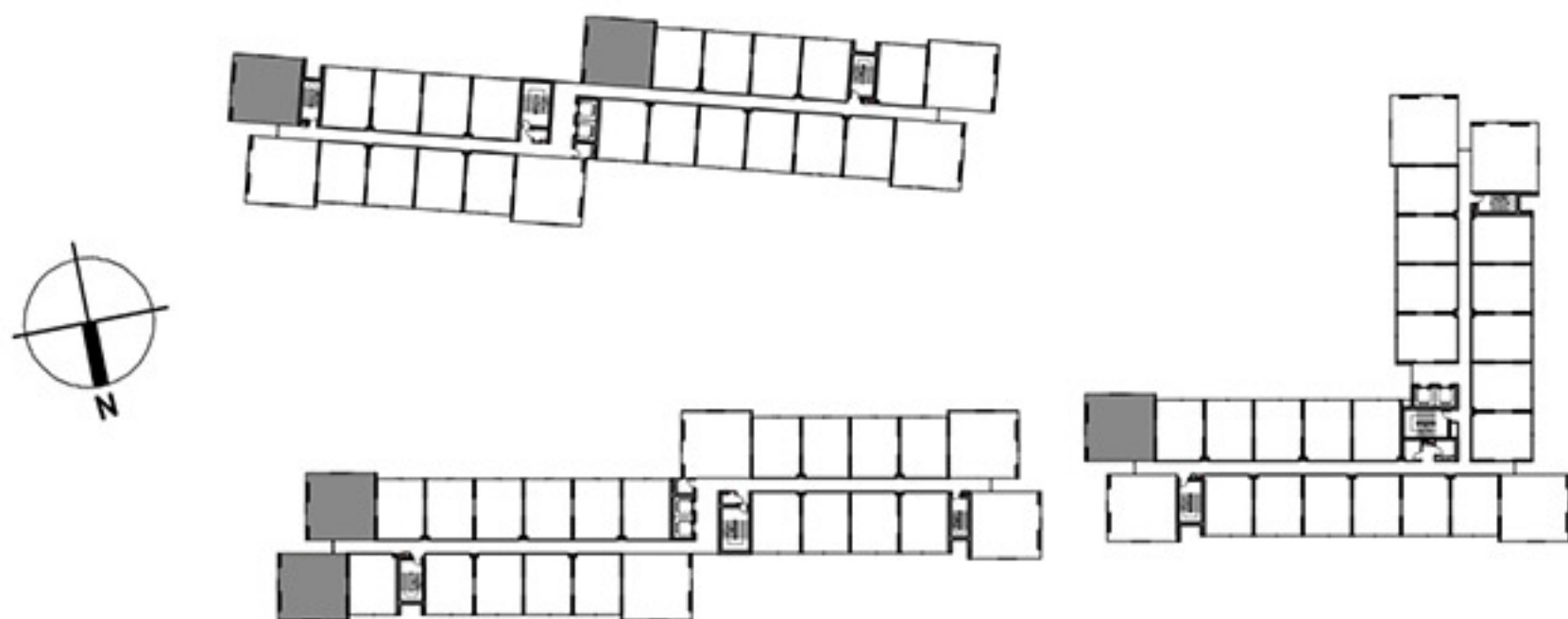

Room Layout



2A-3

59.50-60.50 Sq.m.

หมายเหตุ : ตำแหน่งและขนาดห้องชุดที่ระบุในเอกสารนี้ อาจปรับเปลี่ยนได้ตามความเหมาะสม โดยไม่กระทบต่อสาระสำคัญของการใช้งาน และพักอาศัย

Remark : The Lay Out and Area of the Unit may be changed as deemed appropriate but will not impact upon the use and dwelling



Room Layout

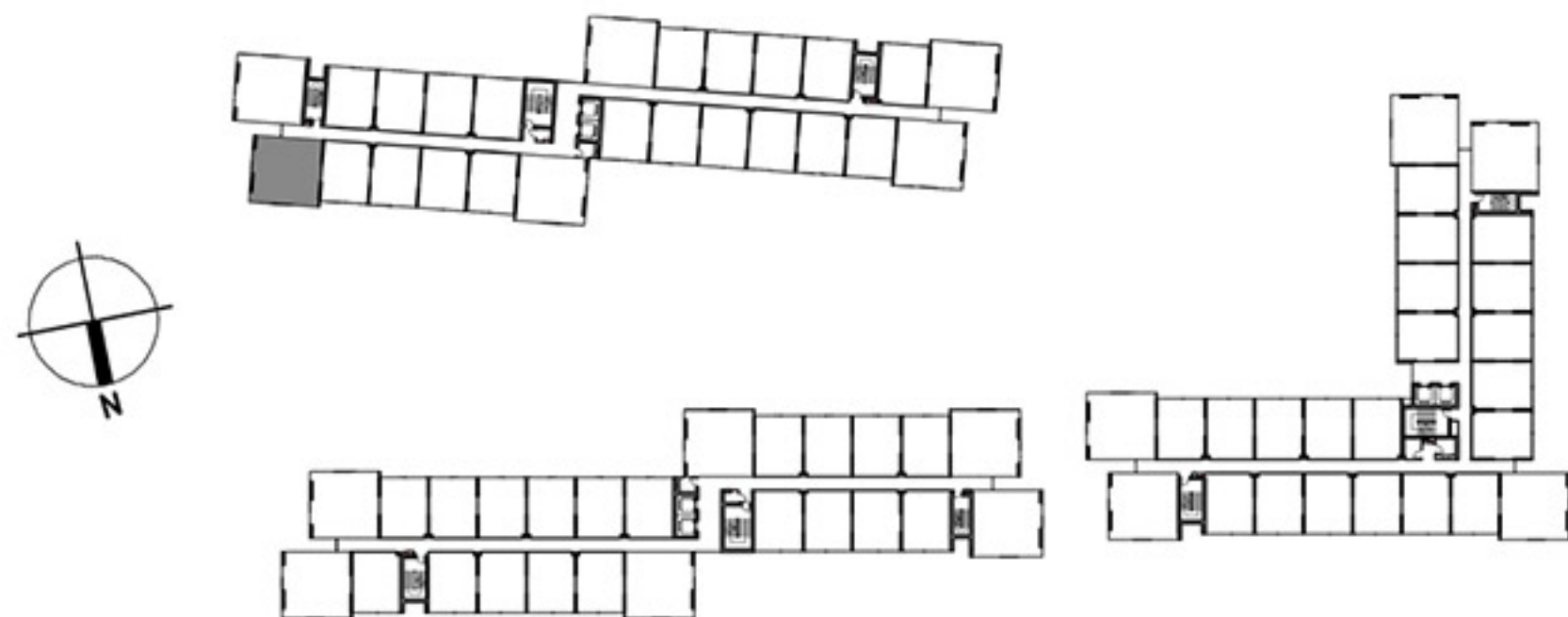

2B

66.50 Sq.m.

หมายเหตุ : ตำแหน่งและขนาดห้องชุดที่ระบุในเอกสารนี้ อาจปรับเปลี่ยนได้ตามความเหมาะสม โดยไม่กระทบต่อสาระสำคัญของการใช้งาน และพักอาศัย

Remark : The Lay Out and Area of the Unit may be changed as deemed appropriate but will not impact upon the use and dwelling

Room Layout

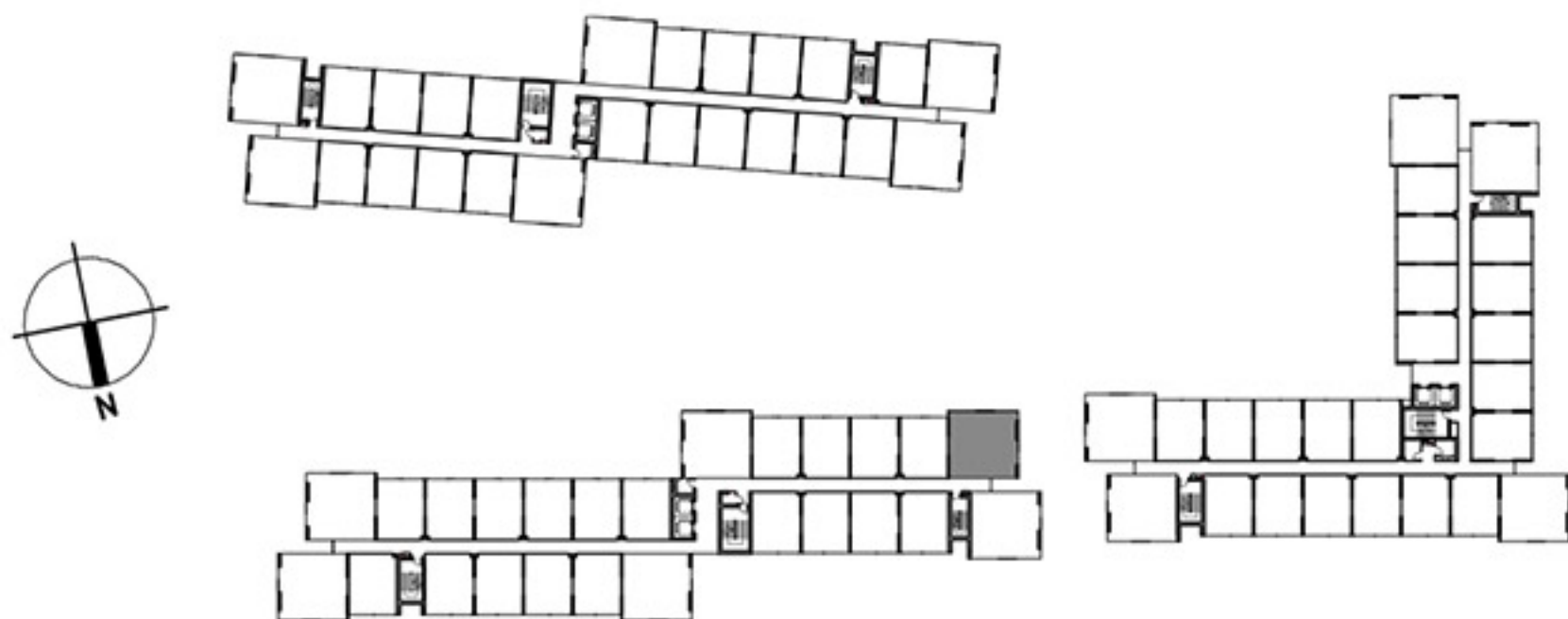

2B-1

65.50 Sq.m.

หมายเหตุ : ตำแหน่งและขนาดห้องชุดที่ระบุในเอกสารนี้ อาจปรับเปลี่ยนได้ตามความเหมาะสม โดยไม่กระทบต่อสาระสำคัญของการใช้งาน และพักอาศัย

Remark : The Lay Out and Area of the Unit may be changed as deemed appropriate but will not impact upon the use and dwelling