

# Room Layout



**1A**  
27.00 SQ.M.



หมายเหตุ : ตำแหน่งและขนาดทรัพย์สินในเอกสารนี้ และเอกสารการขายอื่นที่เกี่ยวข้อง อาจปรับเปลี่ยนได้  
ตามความเหมาะสมโดยไม่กระทบต่อสาระสำคัญของการใช้งาน  
: ภาพและบรรยากาศจำลอง  
Remark : Lay out and area of the properties which identified herein  
maybe changed as deemed appropriate, but will not impact upon the use  
: This is computer graphic generated

# Room Layout

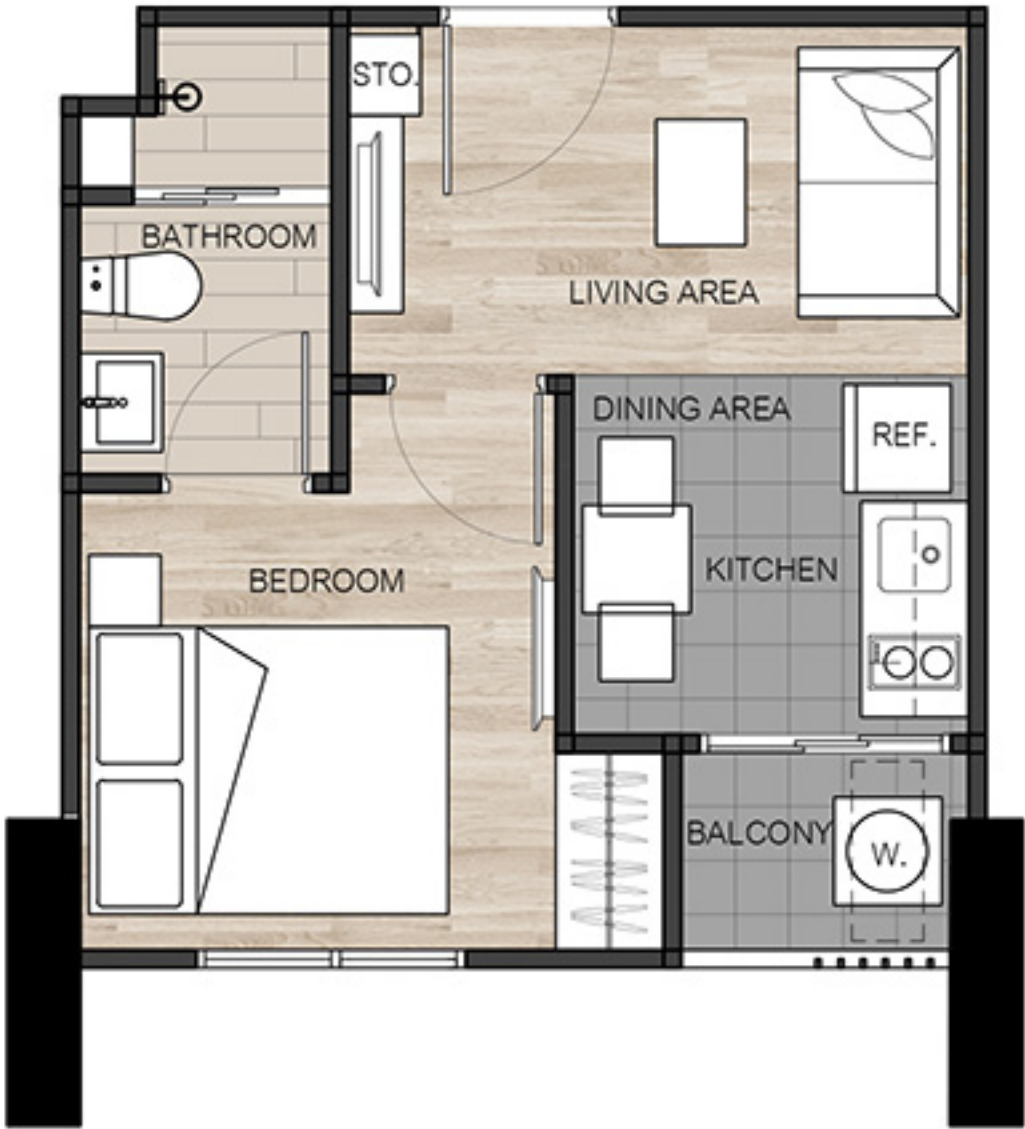

**1 AM**  
26.50-26.75 SQ.M.



หมายเหตุ : ตำแหน่งและขนาดทรัพย์สินในเอกสารนี้ และเอกสารการขายอื่นที่เกี่ยวข้อง อาจปรับเปลี่ยนได้  
ตามความเหมาะสมโดยไม่กระทบต่อสาระสำคัญของการใช้งาน  
: ภาพและบรรยากาศจำลอง  
Remark : Lay out and area of the properties which identified herein  
maybe changed as deemed appropriate, but will not impact upon the use  
: This is computer graphic generated

# Room Layout

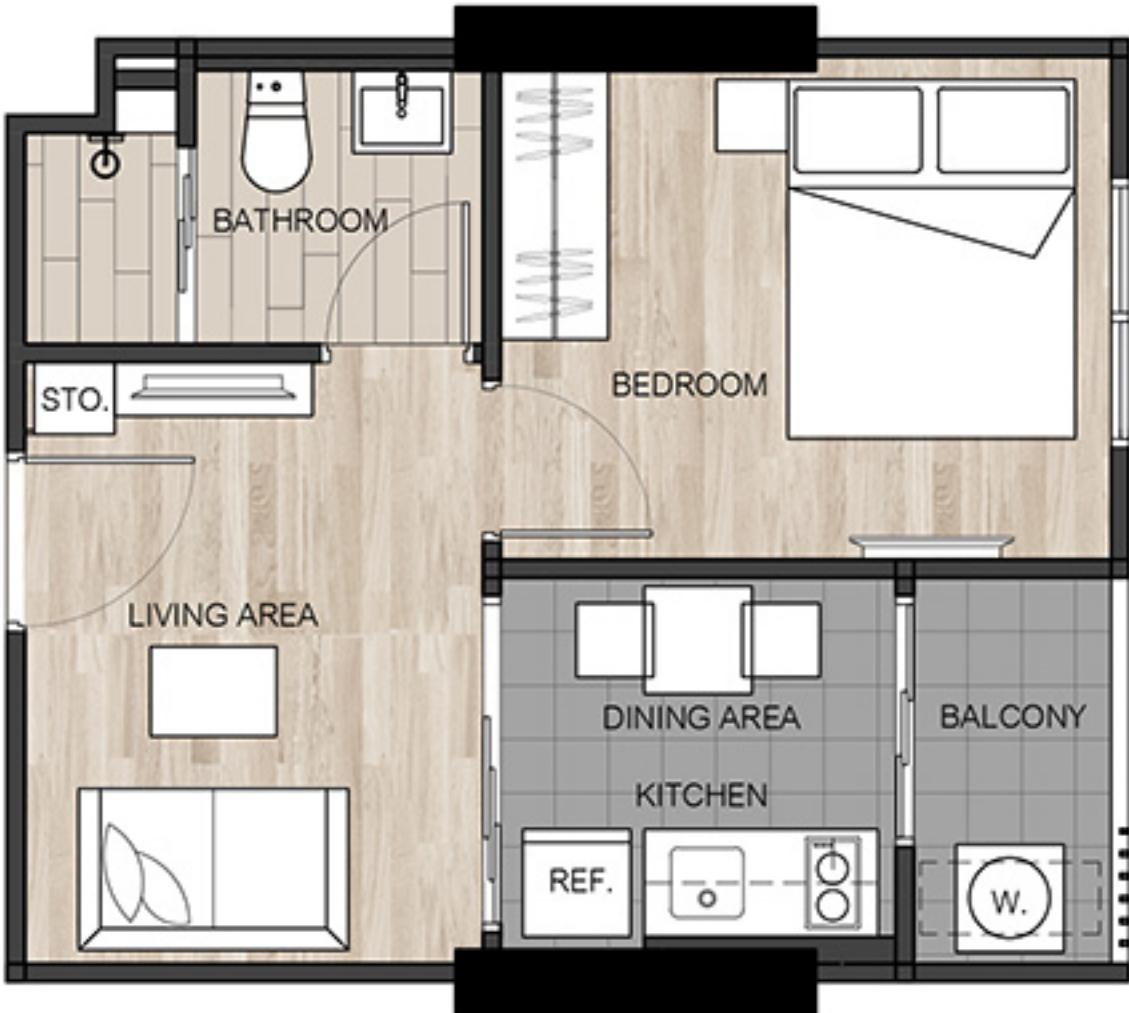

**1B**  
31.00-31.50 SQ.M.

หมายเหตุ : ตำแหน่งและขนาดทรัพย์สินในเอกสารนี้ และเอกสารการขายอื่นที่เกี่ยวข้อง อาจปรับเปลี่ยนได้  
ตามความเหมาะสมโดยไม่กระทบต่อสาระสำคัญของการใช้งาน  
: ภาพและบรรยากาศจำลอง  
Remark : Lay out and area of the properties which identified herein  
maybe changed as deemed appropriate, but will not impact upon the use  
: This is computer graphic generated

# Room Layout



**1B-1**  
31.25 SQ.M.

หมายเหตุ : ตำแหน่งและขนาดทรัพย์สินในเอกสารนี้ และเอกสารการขายอื่นที่เกี่ยวข้อง อาจปรับเปลี่ยนได้  
ตามความเหมาะสมโดยไม่กระทบต่อสาระสำคัญของการใช้งาน  
: ภาพและบรรยากาศจำลอง  
Remark : Lay out and area of the properties which identified herein  
maybe changed as deemed appropriate, but will not impact upon the use  
: This is computer graphic generated



# Room Layout

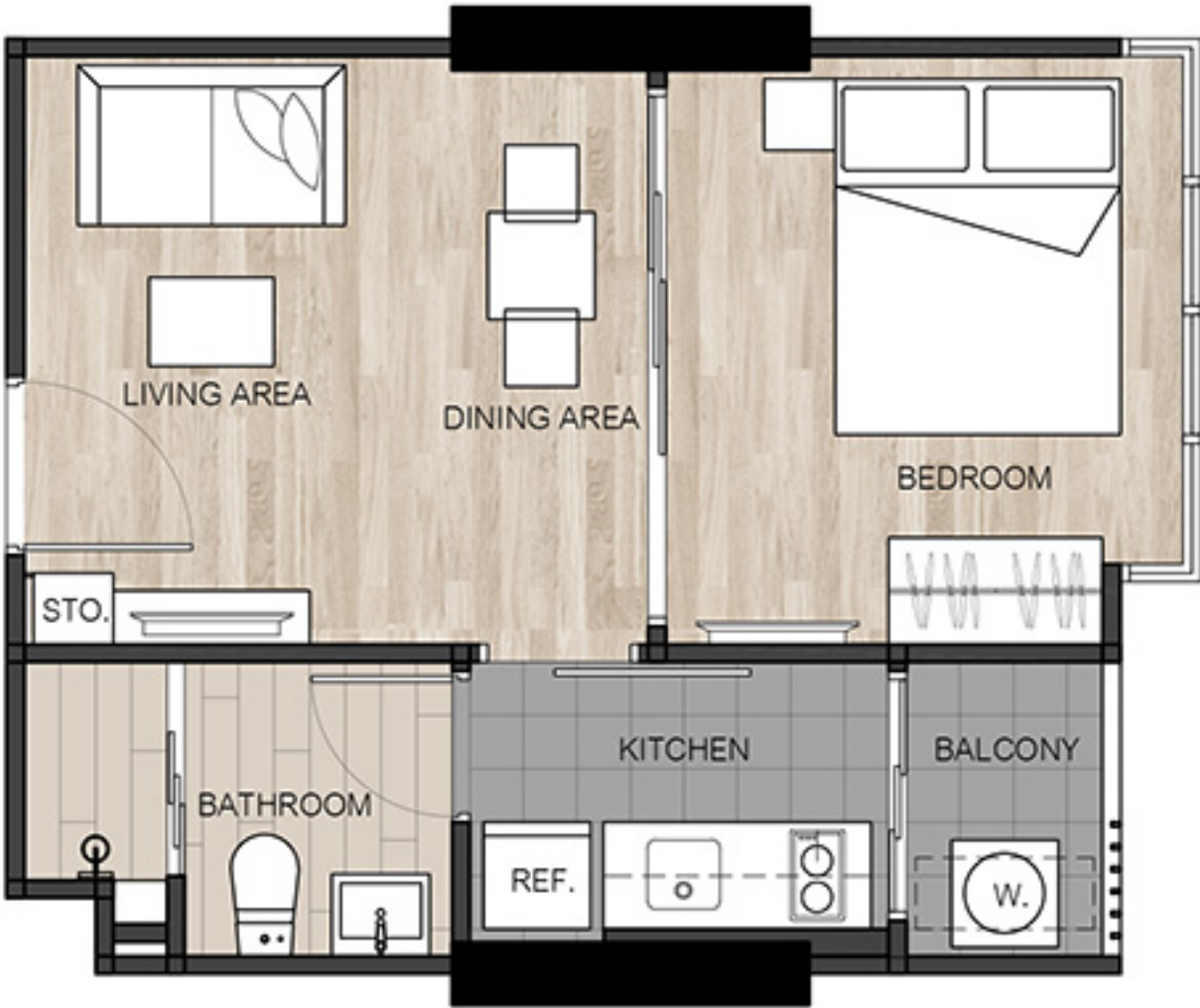

**1B-1-BW**  
32.50 SQ.M.

หมายเหตุ : ตำแหน่งและขนาดทรัพย์สินในเอกสารนี้ และเอกสารการขายอื่นที่เกี่ยวข้อง อาจปรับเปลี่ยนได้  
ตามความเหมาะสมโดยไม่กระทบต่อสาระสำคัญของการใช้งาน  
: ภาพและบรรยากาศจำลอง  
Remark : Lay out and area of the properties which identified herein  
maybe changed as deemed appropriate, but will not impact upon the use  
: This is computer graphic generated

# Room Layout



**1 B-BW**  
32.50-33.00 SQ.M.

หมายเหตุ : ตำแหน่งและขนาดทรัพย์สินในเอกสารนี้ และเอกสารการขายอื่นที่เกี่ยวข้อง อาจปรับเปลี่ยนได้  
ตามความเหมาะสมโดยไม่กระทบต่อสาระสำคัญของการใช้งาน  
: ภาพและบรรยากาศจำลอง  
Remark : Lay out and area of the properties which identified herein  
maybe changed as deemed appropriate, but will not impact upon the use  
: This is computer graphic generated

# Room Layout



**1 BM**  
**31.00-31.75 SQ.M.**

หมายเหตุ : ตำแหน่งและขนาดทรัพย์สินในเอกสารนี้ และเอกสารการขายอื่นที่เกี่ยวข้อง อาจปรับเปลี่ยนได้  
ตามความเหมาะสมโดยไม่กระทบต่อสาระสำคัญของการใช้งาน  
: ภาพและบรรยากาศจำลอง  
Remark : Lay out and area of the properties which identified herein  
maybe changed as deemed appropriate, but will not impact upon the use  
: This is computer graphic generated



# Room Layout



**1 BM-1**  
31.00-31.75 SQ.M.

หมายเหตุ : ตำแหน่งและขนาดทรัพย์สินในเอกสารนี้ และเอกสารการขายอื่นที่เกี่ยวข้อง อาจปรับเปลี่ยนได้  
ตามความเหมาะสมโดยไม่กระทบต่อสาระสำคัญของการใช้งาน  
: ภาพและบรรยากาศจำลอง  
Remark : Lay out and area of the properties which identified herein  
maybe changed as deemed appropriate, but will not impact upon the use  
: This is computer graphic generated



# Room Layout



**1 BM-1-BW**  
32.50 SQ.M.

หมายเหตุ : ตำแหน่งและขนาดทรัพย์สินในเอกสารนี้ และเอกสารการขายอื่นที่เกี่ยวข้อง อาจปรับเปลี่ยนได้  
ตามความเหมาะสมโดยไม่กระทบต่อสาระสำคัญของการใช้งาน  
: ภาพและบรรยากาศจำลอง  
Remark : Lay out and area of the properties which identified herein  
maybe changed as deemed appropriate, but will not impact upon the use  
: This is computer graphic generated

# Room Layout



**1 BM-2**  
30.75-31.00 SQ.M.

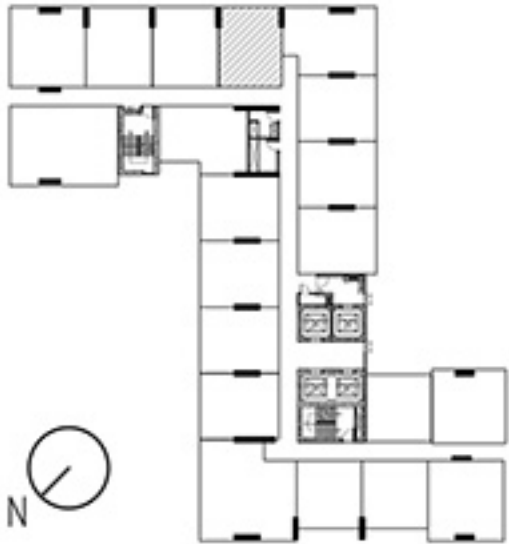

หมายเหตุ : ตำแหน่งและขนาดทรัพย์สินในเอกสารนี้ และเอกสารการขายอื่นที่เกี่ยวข้อง อาจปรับเปลี่ยนได้  
ตามความเหมาะสมโดยไม่กระทบต่อสาระสำคัญของการใช้งาน  
: ภาพและบรรยากาศจำลอง  
Remark : Lay out and area of the properties which identified herein  
maybe changed as deemed appropriate, but will not impact upon the use  
: This is computer graphic generated

# Room Layout



**1 BM-BW**  
32.25-32.50 SQ.M.



หมายเหตุ : ตำแหน่งและขนาดทรัพย์สินในเอกสารนี้ และเอกสารการขายอื่นที่เกี่ยวข้อง อาจปรับเปลี่ยนได้  
ตามความเหมาะสมโดยไม่กระทบต่อสาระสำคัญของการใช้งาน  
: ภาพและบรรยากาศจำลอง  
Remark : Lay out and area of the properties which identified herein  
maybe changed as deemed appropriate, but will not impact upon the use  
: This is computer graphic generated



# Room Layout



**1C**

**33.50-34.00 SQ.M.**

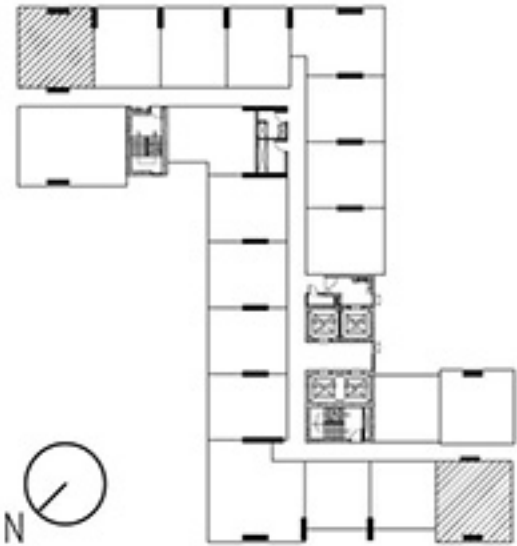

หมายเหตุ : ตำแหน่งและขนาดทรัพย์สินในเอกสารนี้ และเอกสารการขายอื่นที่เกี่ยวข้อง อาจปรับเปลี่ยนได้  
ตามความเหมาะสมโดยไม่กระทบต่อสาระสำคัญของการใช้งาน  
: ภาพและบรรยากาศจำลอง  
Remark : Lay out and area of the properties which identified herein  
maybe changed as deemed appropriate, but will not impact upon the use  
: This is computer graphic generated



# Room Layout



**1D**  
**31.50 SQ.M.**

หมายเหตุ : ตำแหน่งและขนาดทรัพย์สินในเอกสารนี้ และเอกสารการขายอื่นที่เกี่ยวข้อง อาจปรับเปลี่ยนได้  
ตามความเหมาะสมโดยไม่กระทบต่อสาระสำคัญของการใช้งาน  
: ภาพและบรรยากาศจำลอง  
Remark : Lay out and area of the properties which identified herein  
maybe changed as deemed appropriate, but will not impact upon the use  
: This is computer graphic generated

# Room Layout



**1E**  
**33.00 SQ.M.**

หมายเหตุ : ตำแหน่งและขนาดทรัพย์สินในเอกสารนี้ และเอกสารการขายอื่นที่เกี่ยวข้อง อาจปรับเปลี่ยนได้  
ตามความเหมาะสมโดยไม่กระทบต่อสาระสำคัญของการใช้งาน  
: ภาพและบรรยากาศจำลอง  
Remark : Lay out and area of the properties which identified herein  
maybe changed as deemed appropriate, but will not impact upon the use  
: This is computer graphic generated

# Room Layout

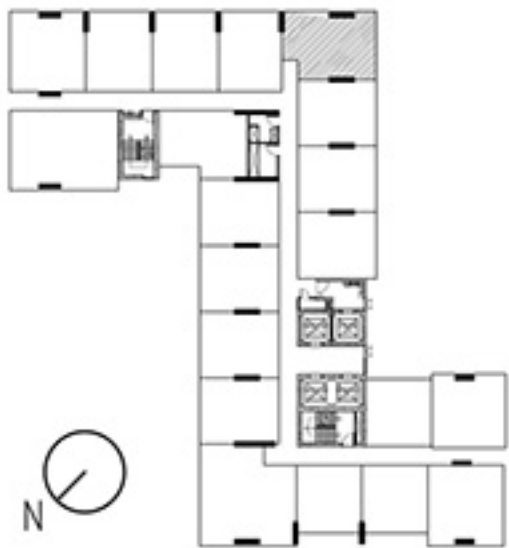

**1F**  
**34.75 SQ.M.**

หมายเหตุ : ตำแหน่งและขนาดทรัพย์สินในเอกสารนี้ และเอกสารการขายอื่นที่เกี่ยวข้อง อาจปรับเปลี่ยนได้  
ตามความเหมาะสมโดยไม่กระทบต่อสาระสำคัญของการใช้งาน  
: ภาพและบรรยากาศจำลอง  
Remark : Lay out and area of the properties which identified herein  
maybe changed as deemed appropriate, but will not impact upon the use  
: This is computer graphic generated



# Room Layout



**2A**  
53.50 SQ.M.

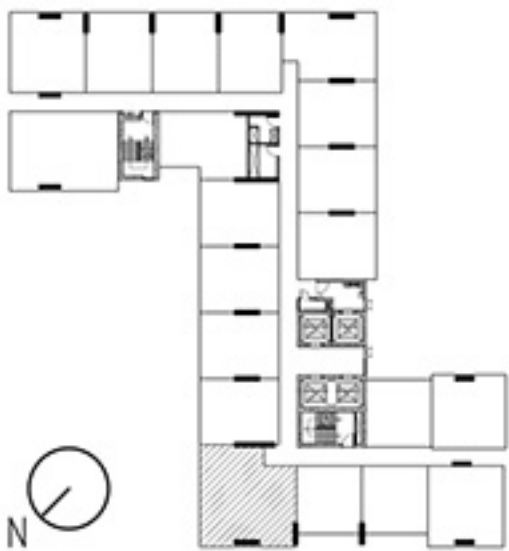

หมายเหตุ : ตำแหน่งและขนาดทรัพย์สินในเอกสารนี้ และเอกสารการขายอื่นที่เกี่ยวข้อง อาจปรับเปลี่ยนได้  
ตามความเหมาะสมโดยไม่กระทบต่อสาระสำคัญของการใช้งาน  
: ภาพและบรรยากาศจำลอง  
Remark : Lay out and area of the properties which identified herein  
maybe changed as deemed appropriate, but will not impact upon the use  
: This is computer graphic generated



# Room Layout



**2A-BW**  
55.00 SQ.M.

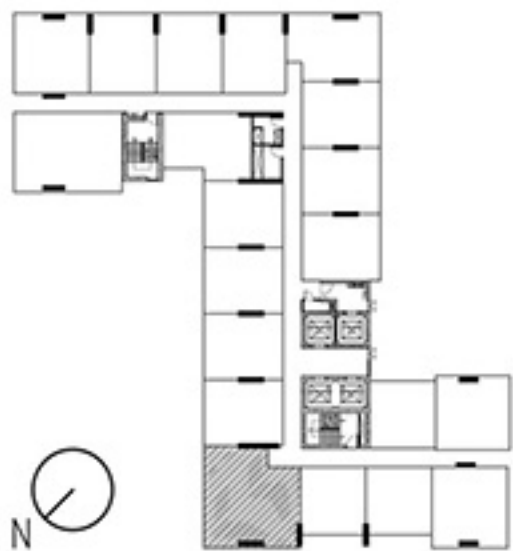

หมายเหตุ : ตำแหน่งและขนาดทรัพย์สินในเอกสารนี้ และเอกสารการขายอื่นที่เกี่ยวข้อง อาจปรับเปลี่ยนได้  
ตามความเหมาะสมโดยไม่กระทบต่อสาระสำคัญของการใช้งาน  
: ภาพและบรรยากาศจำลอง  
Remark : Lay out and area of the properties which identified herein  
maybe changed as deemed appropriate, but will not impact upon the use  
: This is computer graphic generated

# Room Layout

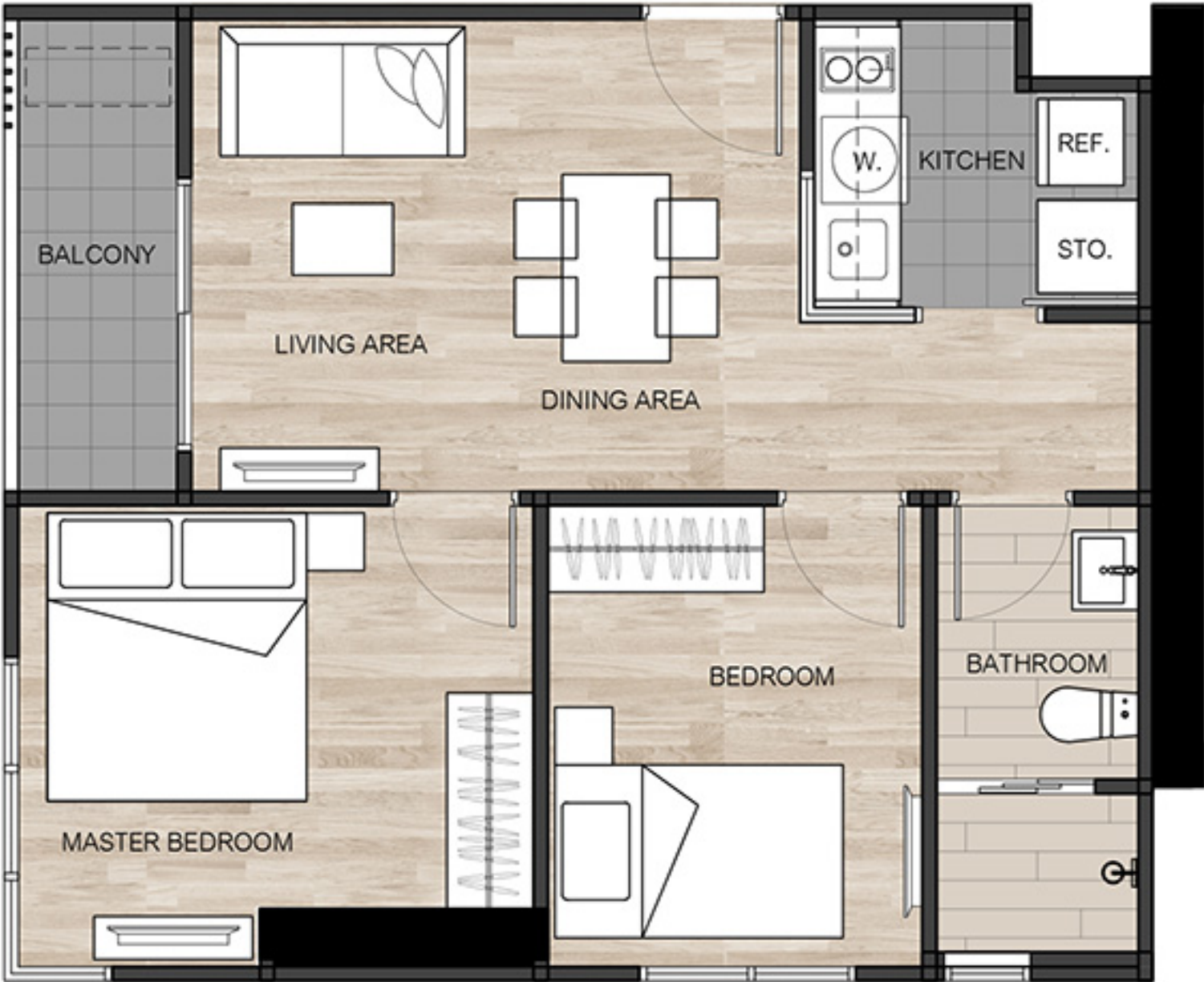

**2B**

**49.75-50.00 SQ.M.**



หมายเหตุ : ตำแหน่งและขนาดทรัพย์สินในเอกสารนี้ และเอกสารการขายอื่นที่เกี่ยวข้อง อาจปรับเปลี่ยนได้  
ตามความเหมาะสมโดยไม่กระทบต่อสาระสำคัญของการใช้งาน  
: ภาพและบรรยากาศจำลอง  
Remark : Lay out and area of the properties which identified herein  
maybe changed as deemed appropriate, but will not impact upon the use  
: This is computer graphic generated