

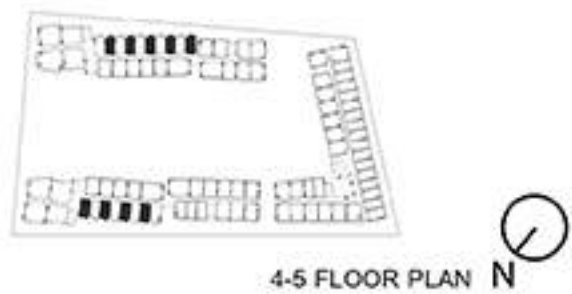

1A-1
25.25-26.50 sq.m

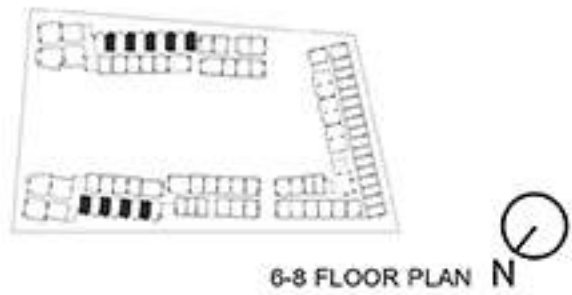

หมายเหตุ : ตำแหน่งและขนาดทรัพย์สินในเอกสารนี้ และเอกสารการขายอื่นที่เกี่ยวข้อง อาจปรับเปลี่ยนได้
ตามความเหมาะสมโดยไม่กระทบต่อสาระสำคัญของการใช้งาน
: ภาพและบรรยากาศจำลอง
Remark : Lay out and area of the properties which identified herein
maybe changed as deemed appropriate, but will not upon the use
: This computer graphic generated



1A-1M
25.25-26.50 sq.m

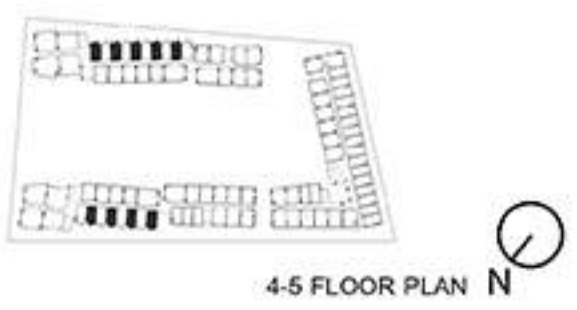
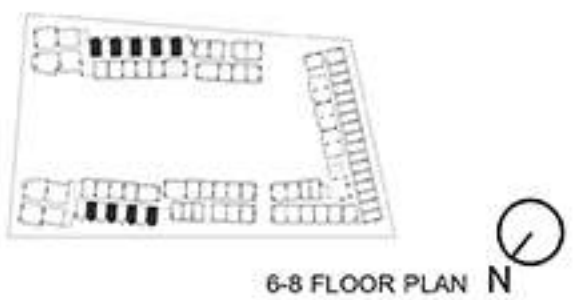

หมายเหตุ : ตำแหน่งและขนาดทรัพย์สินในเอกสารนี้ และเอกสารการขายอื่นที่เกี่ยวข้อง อาจปรับเปลี่ยนได้
ตามความเหมาะสมโดยไม่กระทบต่อสาระสำคัญของการใช้งาน
: ภาพและบรรยากาศจำลอง
Remark : Lay out and area of the properties which identified herein
maybe changed as deemed appropriate, but will not upon the use
: This computer graphic generated

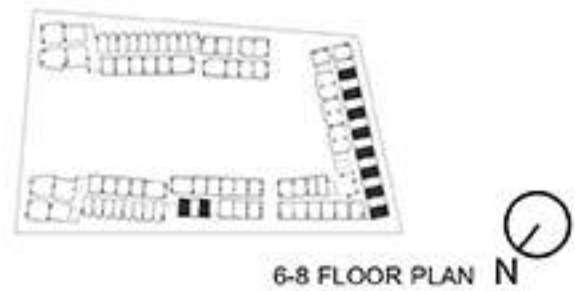

6-8 FLOOR PLAN N

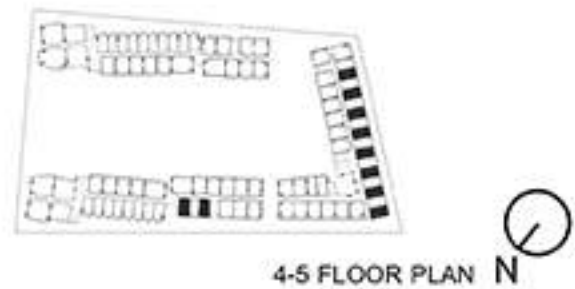

4-5 FLOOR PLAN N



3 FLOOR PLAN N



2 FLOOR PLAN N



1A-2
25.00-27.25 sq.m

หมายเหตุ : ตำแหน่งและขนาดทรัพย์สินในเอกสารนี้ และเอกสารการขายอื่นที่เกี่ยวข้อง อาจปรับเปลี่ยนได้
ตามความเหมาะสมโดยไม่กระทบต่อสาระสำคัญของการใช้งาน
: ภาพและบรรยากาศจำลอง
Remark : Lay out and area of the properties which identified herein
maybe changed as deemed appropriate, but will not upon the use
: This computer graphic generated



1A-2G
25.50-27.25 sq.m

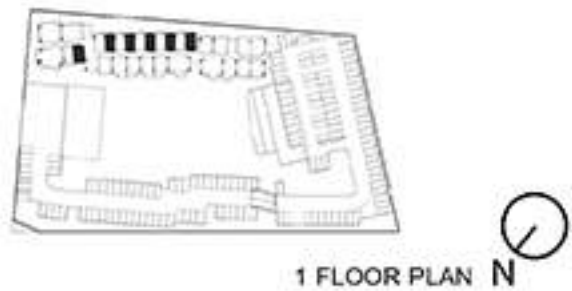

หมายเหตุ : ตำแหน่งและขนาดทรัพย์สินในเอกสารนี้ และเอกสารการขายอื่นที่เกี่ยวข้อง อาจปรับเปลี่ยนได้
ตามความเหมาะสมโดยไม่กระทบต่อสาระสำคัญของการใช้งาน
: ภาพและบรรยากาศจำลอง
Remark : Lay out and area of the properties which identified herein
maybe changed as deemed appropriate, but will not upon the use
: This computer graphic generated



1A-2GM
25.50-26.75 sq.m

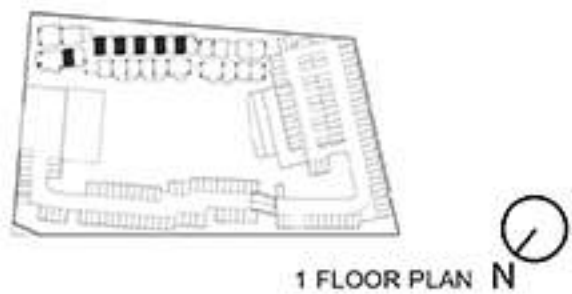

1 FLOOR PLAN N

หมายเหตุ : ตำแหน่งและขนาดทรัพย์สินในเอกสารนี้ และเอกสารการขายอื่นที่เกี่ยวข้อง อาจปรับเปลี่ยนได้
ตามความเหมาะสมโดยไม่กระทบต่อสาระสำคัญของการใช้งาน
: ภาพและบรรยากาศจำลอง
Remark : Lay out and area of the properties which identified herein
maybe changed as deemed appropriate, but will not upon the use
: This computer graphic generated



1A-2M
25.50-27.25 sq.m

หมายเหตุ : ตำแหน่งและขนาดทรัพย์สินในเอกสารนี้ และเอกสารการขายอื่นที่เกี่ยวข้อง อาจปรับเปลี่ยนได้
ตามความเหมาะสมโดยไม่กระทบต่อสาระสำคัญของการใช้งาน
: ภาพและบรรยากาศจำลอง
Remark : Lay out and area of the properties which identified herein
maybe changed as deemed appropriate, but will not upon the use
: This computer graphic generated



1A-3
26.25 sq.m



หมายเหตุ : ตำแหน่งและขนาดทรัพย์สินในเอกสารนี้ และเอกสารการขายอื่นที่เกี่ยวข้อง อาจปรับเปลี่ยนได้
ตามความเหมาะสมโดยไม่กระทบต่อสาระสำคัญของการใช้งาน
: ภาพและบรรยากาศจำลอง
Remark : Lay out and area of the properties which identified herein
maybe changed as deemed appropriate, but will not upon the use
: This computer graphic generated



1A-4
28.00 sq.m

หมายเหตุ : ตำแหน่งและขนาดทรัพย์สินในเอกสารนี้ และเอกสารการขายอื่นที่เกี่ยวข้อง อาจปรับเปลี่ยนได้
ตามความเหมาะสมโดยไม่กระทบต่อสาระสำคัญของการใช้งาน
: ภาพและบรรยากาศจำลอง
Remark : Lay out and area of the properties which identified herein
maybe changed as deemed appropriate, but will not upon the use
: This computer graphic generated

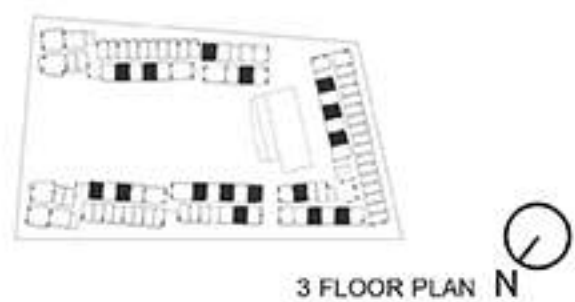
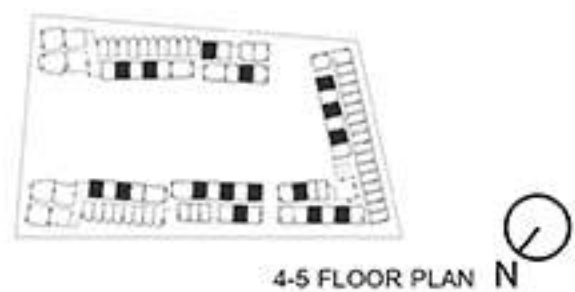
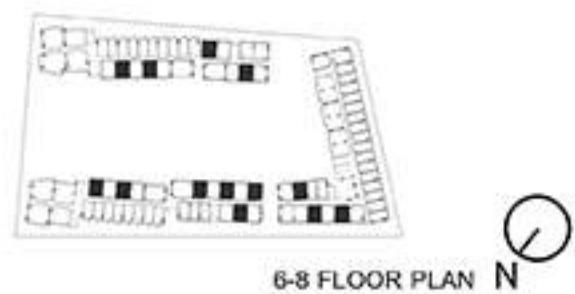

1B-1
32.75-34.75 sq.m

หมายเหตุ : ตำแหน่งและขนาดทรัพย์สินในเอกสารนี้ และเอกสารการขายอื่นที่เกี่ยวข้อง อาจปรับเปลี่ยนได้
ตามความเหมาะสมโดยไม่กระทบต่อสาระสำคัญของการใช้งาน
: ภาพและบรรยากาศจำลอง
Remark : Lay out and area of the properties which identified herein
maybe changed as deemed appropriate, but will not upon the use
: This computer graphic generated



1B-1G
34.75 sq.m

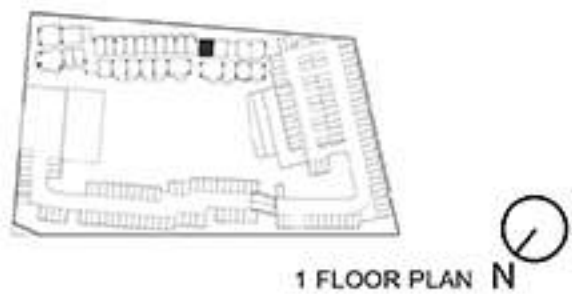

หมายเหตุ : ตำแหน่งและขนาดทรัพย์สินในเอกสารนี้ และเอกสารการขายอื่นที่เกี่ยวข้อง อาจปรับเปลี่ยนได้
ตามความเหมาะสมโดยไม่กระทบต่อสาระสำคัญของการใช้งาน
: ภาพและบรรยากาศจำลอง
Remark : Lay out and area of the properties which identified herein
maybe changed as deemed appropriate, but will not upon the use
: This computer graphic generated



1B-1GM
33.25-33.50 sq.m

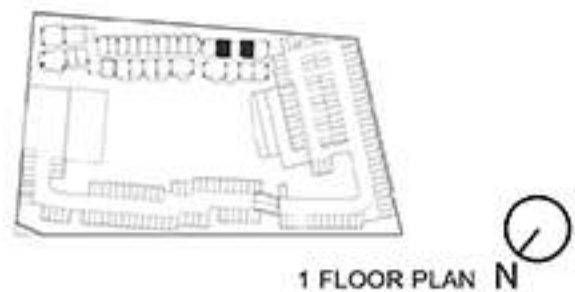

หมายเหตุ : ตำแหน่งและขนาดทรัพย์สินในเอกสารนี้ และเอกสารการขายอื่นที่เกี่ยวข้อง อาจปรับเปลี่ยนได้
ตามความเหมาะสมโดยไม่กระทบต่อสาระสำคัญของการใช้งาน
: ภาพและบรรยากาศจำลอง
Remark : Lay out and area of the properties which identified herein
maybe changed as deemed appropriate, but will not upon the use
: This computer graphic generated

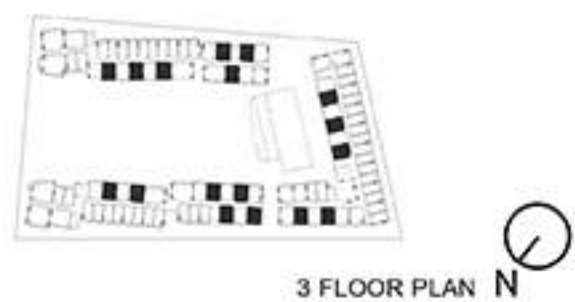
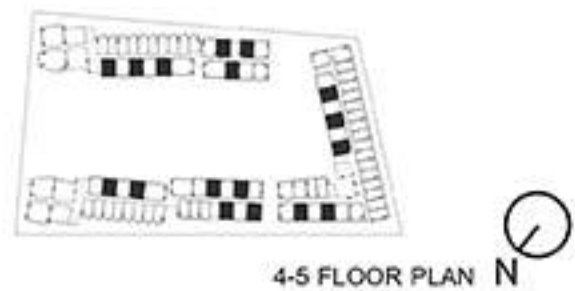
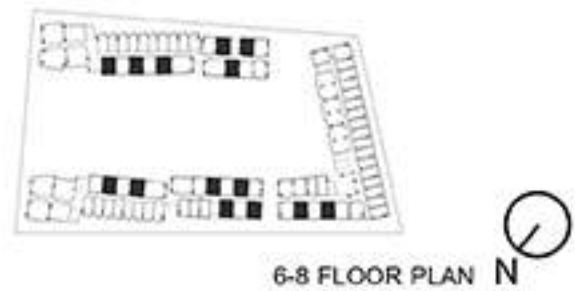

1B-1M
33.25-33.75 sq.m

หมายเหตุ : ตำแหน่งและขนาดทรัพย์สินในเอกสารนี้ และเอกสารการขายอื่นที่เกี่ยวข้อง อาจปรับเปลี่ยนได้
ตามความเหมาะสมโดยไม่กระทบต่อสาระสำคัญของการใช้งาน
: ภาพและบรรยากาศจำลอง
Remark : Lay out and area of the properties which identified herein
maybe changed as deemed appropriate, but will not upon the use
: This computer graphic generated



1B-1P
40.00 sq.m

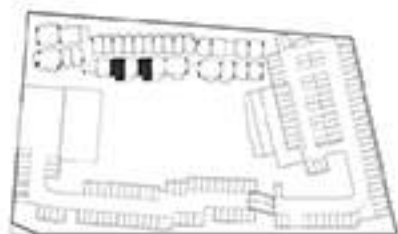

1 FLOOR PLAN N



หมายเหตุ : ตำแหน่งและขนาดทรัพย์สินในเอกสารนี้ และเอกสารการขายอื่นที่เกี่ยวข้อง อาจปรับเปลี่ยนได้
ตามความเหมาะสมโดยไม่กระทบต่อสาระสำคัญของการใช้งาน
: ภาพและบรรยากาศจำลอง
Remark : Lay out and area of the properties which identified herein
maybe changed as deemed appropriate, but will not upon the use
: This computer graphic generated



1B-1P
33.50 sq.m

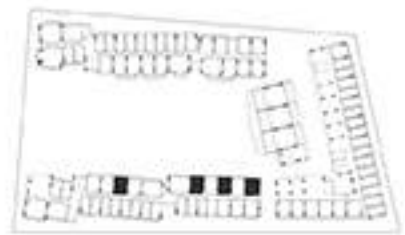

2 FLOOR PLAN N

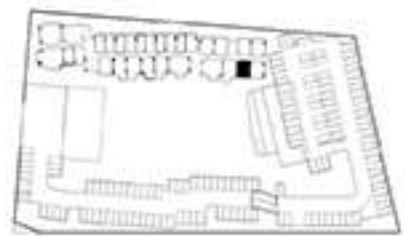

1 FLOOR PLAN N

หมายเหตุ : ตำแหน่งและขนาดทรัพย์สินในเอกสารนี้ และเอกสารการขายอื่นที่เกี่ยวข้อง อาจปรับเปลี่ยนได้
ตามความเหมาะสมโดยไม่กระทบต่อสาระสำคัญของการใช้งาน
: ภาพและบรรยากาศจำลอง
Remark : Lay out and area of the properties which identified herein
maybe changed as deemed appropriate, but will not upon the use
: This computer graphic generated



1B-1PM
40.00 sq.m

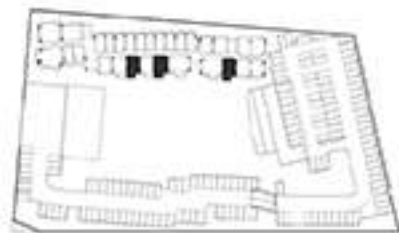

1 FLOOR PLAN N



หมายเหตุ : ตำแหน่งและขนาดทรัพย์สินในเอกสารนี้ และเอกสารการขายอื่นที่เกี่ยวข้อง อาจปรับเปลี่ยนได้
ตามความเหมาะสมโดยไม่กระทบต่อสาระสำคัญของการใช้งาน
: ภาพและบรรยากาศจำลอง
Remark : Lay out and area of the properties which identified herein
maybe changed as deemed appropriate, but will not upon the use
: This computer graphic generated



1B-1PM
33.50-33.75 sq.m

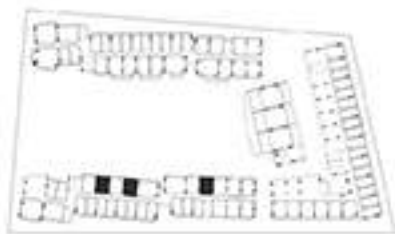

2 FLOOR PLAN N

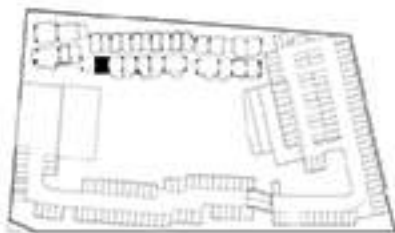

1 FLOOR PLAN N

หมายเหตุ : ตำแหน่งและขนาดทรัพย์สินในเอกสารนี้ และเอกสารการขายอื่นที่เกี่ยวข้อง อาจปรับเปลี่ยนได้
ตามความเหมาะสมโดยไม่กระทบต่อสาระสำคัญของการใช้งาน
: ภาพและบรรยากาศจำลอง
Remark : Lay out and area of the properties which identified herein
maybe changed as deemed appropriate, but will not upon the use
: This computer graphic generated



1B-1T
37.00 sq.m



2 FLOOR PLAN N

หมายเหตุ : ตำแหน่งและขนาดทรัพย์สินในเอกสารนี้ และเอกสารการขายอื่นที่เกี่ยวข้อง อาจปรับเปลี่ยนได้
ตามความเหมาะสมโดยไม่กระทบต่อสาระสำคัญของการใช้งาน
: ภาพและบรรยากาศจำลอง
Remark : Lay out and area of the properties which identified herein
maybe changed as deemed appropriate, but will not upon the use
: This computer graphic generated



1B-1TM
36.75-37.00 sq.m

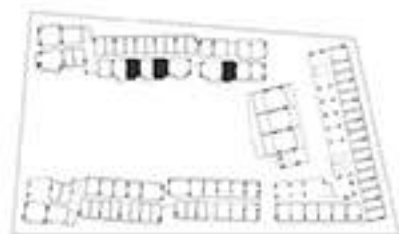

2 FLOOR PLAN N



หมายเหตุ : ตำแหน่งและขนาดทรัพย์สินในเอกสารนี้ และเอกสารการขายอื่นที่เกี่ยวข้อง อาจปรับเปลี่ยนได้
ตามความเหมาะสมโดยไม่กระทบต่อสาระสำคัญของการใช้งาน
: ภาพและบรรยากาศจำลอง
Remark : Lay out and area of the properties which identified herein
maybe changed as deemed appropriate, but will not upon the use
: This computer graphic generated

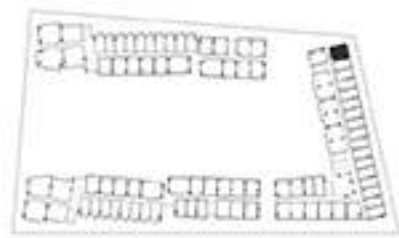

6-8 FLOOR PLAN N

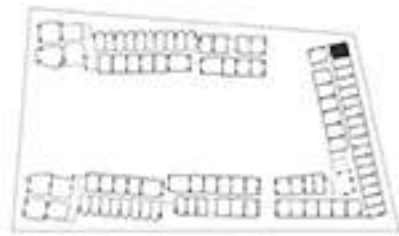

4-5 FLOOR PLAN N

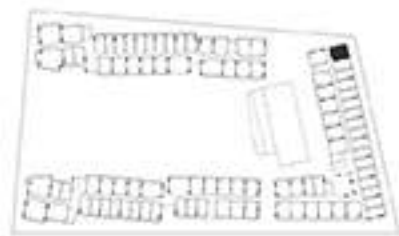

3 FLOOR PLAN N

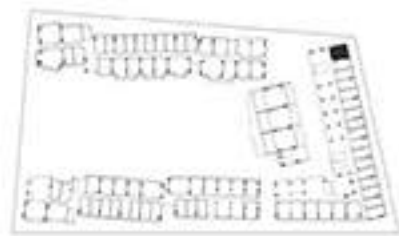

2 FLOOR PLAN N



1B-2
34.00 sq.m

หมายเหตุ : ตำแหน่งและขนาดทรัพย์สินในเอกสารนี้ และเอกสารการขายอื่นที่เกี่ยวข้อง อาจปรับเปลี่ยนได้
ตามความเหมาะสมโดยไม่กระทบต่อสาระสำคัญของการใช้งาน
: ภาพและบรรยากาศจำลอง
Remark : Lay out and area of the properties which identified herein
maybe changed as deemed appropriate, but will not upon the use
: This computer graphic generated



1B-2M
33.50 sq.m



หมายเหตุ : ตำแหน่งและขนาดทรัพย์สินในเอกสารนี้ และเอกสารการขายอื่นที่เกี่ยวข้อง อาจปรับเปลี่ยนได้
ตามความเหมาะสมโดยไม่กระทบต่อสาระสำคัญของการใช้งาน
: ภาพและบรรยากาศจำลอง
Remark : Lay out and area of the properties which identified herein
maybe changed as deemed appropriate, but will not upon the use
: This computer graphic generated

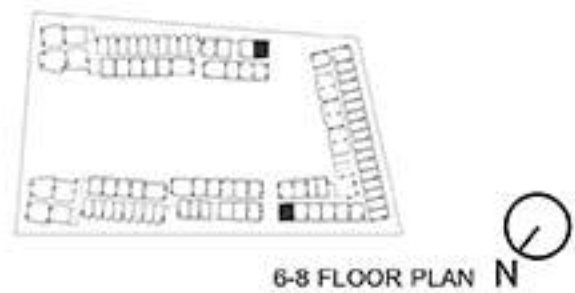

6-8 FLOOR PLAN N



4-5 FLOOR PLAN N



3 FLOOR PLAN N

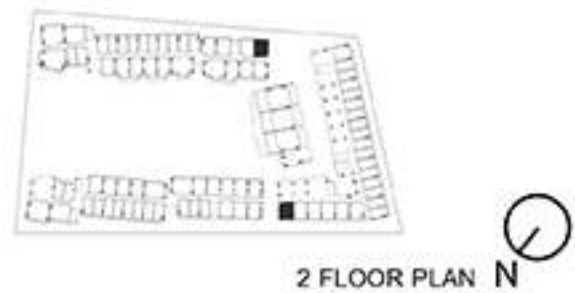

2 FLOOR PLAN N



1B-3
34.00-34.25 sq.m

หมายเหตุ : ตำแหน่งและขนาดทรัพย์สินในเอกสารนี้ และเอกสารการขายอื่นที่เกี่ยวข้อง อาจปรับเปลี่ยนได้
ตามความเหมาะสมโดยไม่กระทบต่อสาระสำคัญของการใช้งาน
: ภาพและบรรยากาศจำลอง
Remark : Lay out and area of the properties which identified herein
maybe changed as deemed appropriate, but will not upon the use
: This computer graphic generated



1B-3G
34.00 sq.m

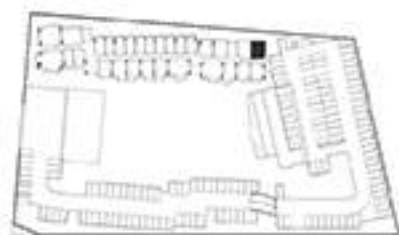

1 FLOOR PLAN N



หมายเหตุ : ตำแหน่งและขนาดทรัพย์สินในเอกสารนี้ และเอกสารการขายอื่นที่เกี่ยวข้อง อาจปรับเปลี่ยนได้
ตามความเหมาะสมโดยไม่กระทบต่อสาระสำคัญของการใช้งาน
: ภาพและบรรยากาศจำลอง
Remark : Lay out and area of the properties which identified herein
maybe changed as deemed appropriate, but will not upon the use
: This computer graphic generated

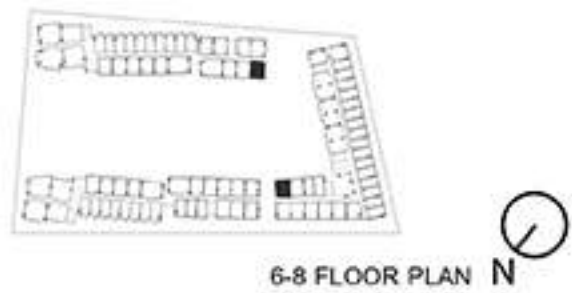

1B-3M
33.75 sq.m

หมายเหตุ : ตำแหน่งและขนาดทรัพย์สินในเอกสารนี้ และเอกสารการขายอื่นที่เกี่ยวข้อง อาจปรับเปลี่ยนได้
ตามความเหมาะสมโดยไม่กระทบต่อสาระสำคัญของการใช้งาน
: ภาพและบรรยากาศจำลอง
Remark : Lay out and area of the properties which identified herein
maybe changed as deemed appropriate, but will not upon the use
: This computer graphic generated



1B-3PM
33.75 sq.m

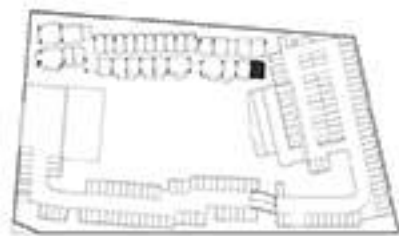

1 FLOOR PLAN N



หมายเหตุ : ตำแหน่งและขนาดทรัพย์สินในเอกสารนี้ และเอกสารการขายอื่นที่เกี่ยวข้อง อาจปรับเปลี่ยนได้
ตามความเหมาะสมโดยไม่กระทบต่อสาระสำคัญของการใช้งาน
: ภาพและบรรยากาศจำลอง
Remark : Lay out and area of the properties which identified herein
maybe changed as deemed appropriate, but will not upon the use
: This computer graphic generated



1B-4
38.50 sq.m

หมายเหตุ : ตำแหน่งและขนาดทรัพย์สินในเอกสารนี้ และเอกสารการขายอื่นที่เกี่ยวข้อง อาจปรับเปลี่ยนได้
ตามความเหมาะสมโดยไม่กระทบต่อสาระสำคัญของการใช้งาน
: ภาพและบรรยากาศจำลอง
Remark : Lay out and area of the properties which identified herein
maybe changed as deemed appropriate, but will not upon the use
: This computer graphic generated