

2A-1
49.25-49.75 sq.m

หมายเหตุ : ตำแหน่งและขนาดทรัพย์สินในเอกสารนี้ และเอกสารการขายอื่นที่เกี่ยวข้อง อาจปรับเปลี่ยนได้
ตามความเหมาะสมโดยไม่กระทบต่อสาระสำคัญของการใช้งาน
: ภาพและบรรยากาศจำลอง
Remark : Lay out and area of the properties which identified herein
maybe changed as deemed appropriate, but will not upon the use
: This computer graphic generated

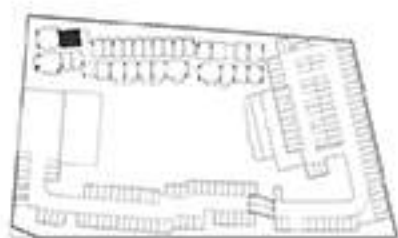

2A-1GM
49.25 sq.m



1 FLOOR PLAN N



หมายเหตุ : ตำแหน่งและขนาดทรัพย์สินในเอกสารนี้ และเอกสารการขายอื่นที่เกี่ยวข้อง อาจปรับเปลี่ยนได้
ตามความเหมาะสมโดยไม่กระทบต่อสาระสำคัญของการใช้งาน
: ภาพและบรรยากาศจำลอง
Remark : Lay out and area of the properties which identified herein
maybe changed as deemed appropriate, but will not upon the use
: This computer graphic generated



2A-1M
49.25-49.75 sq.m

หมายเหตุ : ตำแหน่งและขนาดทรัพย์สินในเอกสารนี้ และเอกสารการขายอื่นที่เกี่ยวข้อง อาจปรับเปลี่ยนได้
ตามความเหมาะสมโดยไม่กระทบต่อสาระสำคัญของการใช้งาน
: ภาพและบรรยากาศจำลอง
Remark : Lay out and area of the properties which identified herein
maybe changed as deemed appropriate, but will not upon the use
: This computer graphic generated



2A-1P
56.25 sq.m

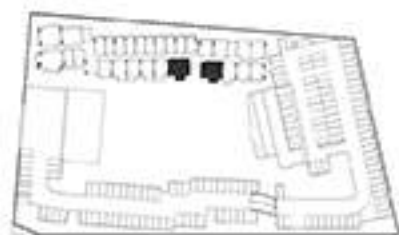

1 FLOOR PLAN N



หมายเหตุ : ตำแหน่งและขนาดทรัพย์สินในเอกสารนี้ และเอกสารการขายอื่นที่เกี่ยวข้อง อาจปรับเปลี่ยนได้
ตามความเหมาะสมโดยไม่กระทบต่อสาระสำคัญของการใช้งาน
: ภาพและบรรยากาศจำลอง
Remark : Lay out and area of the properties which identified herein
maybe changed as deemed appropriate, but will not upon the use
: This computer graphic generated



2A-1P
49.75 sq.m



2 FLOOR PLAN N

หมายเหตุ : ตำแหน่งและขนาดทรัพย์สินในเอกสารนี้ และเอกสารการขายอื่นที่เกี่ยวข้อง อาจปรับเปลี่ยนได้
ตามความเหมาะสมโดยไม่กระทบต่อสาระสำคัญของการใช้งาน
: ภาพและบรรยากาศจำลอง
Remark : Lay out and area of the properties which identified herein
maybe changed as deemed appropriate, but will not upon the use
: This computer graphic generated



2A-1PM
49.75 sq.m

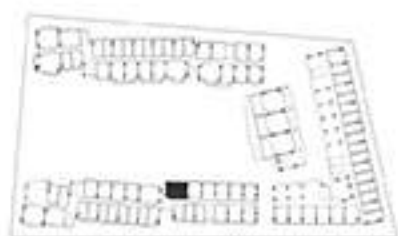

2 FLOOR PLAN N



หมายเหตุ : ตำแหน่งและขนาดทรัพย์สินในเอกสารนี้ และเอกสารการขายอื่นที่เกี่ยวข้อง อาจปรับเปลี่ยนได้
ตามความเหมาะสมโดยไม่กระทบต่อสาระสำคัญของการใช้งาน
: ภาพและบรรยากาศจำลอง
Remark : Lay out and area of the properties which identified herein
maybe changed as deemed appropriate, but will not upon the use
: This computer graphic generated



2A-1T
53.00-53.25 sq.m



2 FLOOR PLAN N

หมายเหตุ : ตำแหน่งและขนาดทรัพย์สินในเอกสารนี้ และเอกสารการขายอื่นที่เกี่ยวข้อง อาจปรับเปลี่ยนได้
ตามความเหมาะสมโดยไม่กระทบต่อสาระสำคัญของการใช้งาน
: ภาพและบรรยากาศจำลอง
Remark : Lay out and area of the properties which identified herein
maybe changed as deemed appropriate, but will not upon the use
: This computer graphic generated



2B-1
60.75 sq.m

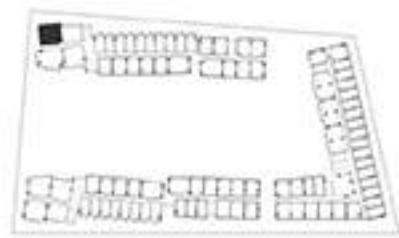

6-8 FLOOR PLAN N

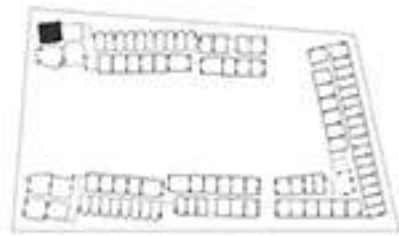

4-5 FLOOR PLAN N

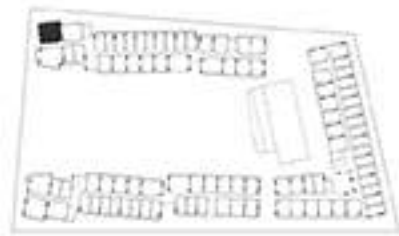

3 FLOOR PLAN N

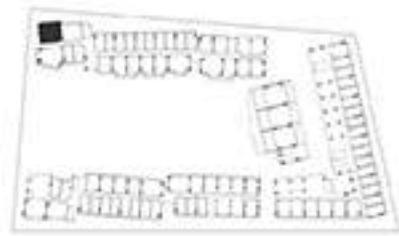

2 FLOOR PLAN N

หมายเหตุ : ตำแหน่งและขนาดทรัพย์สินในเอกสารนี้ และเอกสารการขายอื่นที่เกี่ยวข้อง อาจปรับเปลี่ยนได้
ตามความเหมาะสมโดยไม่กระทบต่อสาระสำคัญของการใช้งาน
: ภาพและบรรยากาศจำลอง
Remark : Lay out and area of the properties which identified herein
maybe changed as deemed appropriate, but will not upon the use
: This computer graphic generated



2B-1G
60.75 sq.m

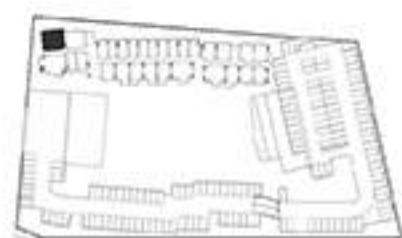

1 FLOOR PLAN N

หมายเหตุ : ตำแหน่งและขนาดทรัพย์สินในเอกสารนี้ และเอกสารการขายอื่นที่เกี่ยวข้อง อาจปรับเปลี่ยนได้
ตามความเหมาะสมโดยไม่กระทบต่อสาระสำคัญของการใช้งาน
: ภาพและบรรยากาศจำลอง
Remark : Lay out and area of the properties which identified herein
maybe changed as deemed appropriate, but will not upon the use
: This computer graphic generated



6-8 FLOOR PLAN N



4-5 FLOOR PLAN N



3 FLOOR PLAN N



2 FLOOR PLAN N



2B-1M
60.75 sq.m

หมายเหตุ : ตำแหน่งและขนาดทรัพย์สินในเอกสารนี้ และเอกสารการขายอื่นที่เกี่ยวข้อง อาจปรับเปลี่ยนได้ตามความเหมาะสมโดยไม่กระทบต่อสาระสำคัญของการใช้งาน
 : ภาพและบรรยากาศจำลอง
 Remark : Lay out and area of the properties which identified herein maybe changed as deemed appropriate, but will not upon the use
 : This computer graphic generated



2B-2
61.00 sq.m



หมายเหตุ : ตำแหน่งและขนาดทรัพย์สินในเอกสารนี้ และเอกสารการขายอื่นที่เกี่ยวข้อง อาจปรับเปลี่ยนได้ตามความเหมาะสมโดยไม่กระทบต่อสาระสำคัญของการใช้งาน
: ภาพและบรรยากาศจำลอง
Remark : Lay out and area of the properties which identified herein maybe changed as deemed appropriate, but will not upon the use
: This computer graphic generated



2B-2M
60.75 sq.m

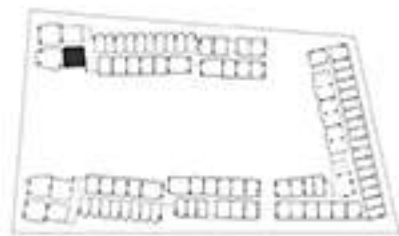

6-8 FLOOR PLAN N

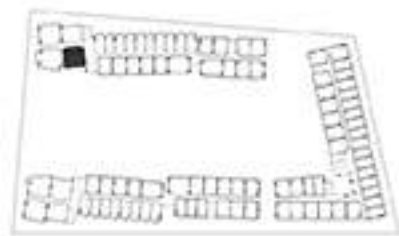

4-5 FLOOR PLAN N

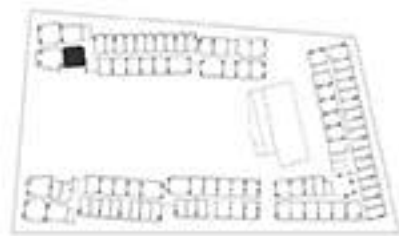

3 FLOOR PLAN N

หมายเหตุ : ตำแหน่งและขนาดทรัพย์สินในเอกสารนี้ และเอกสารการขายอื่นที่เกี่ยวข้อง อาจปรับเปลี่ยนได้
 ตามความเหมาะสมโดยไม่กระทบต่อสาระสำคัญของการใช้งาน
 : ภาพและบรรยากาศจำลอง
 Remark : Lay out and area of the properties which identified herein
 maybe changed as deemed appropriate, but will not upon the use
 : This computer graphic generated

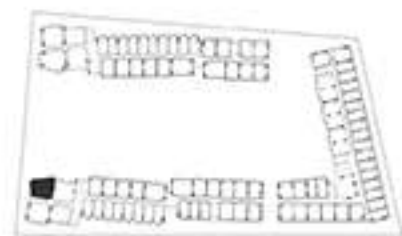

6-8 FLOOR PLAN N

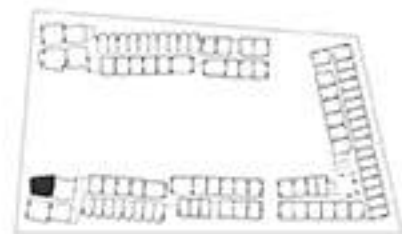

4-5 FLOOR PLAN N

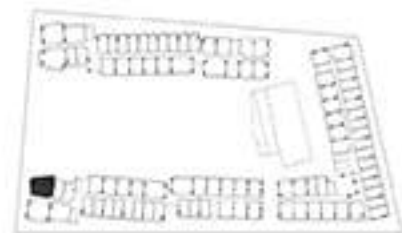

3 FLOOR PLAN N



2B-3
62.75 sq.m

หมายเหตุ : ตำแหน่งและขนาดทรัพย์สินในเอกสารนี้ และเอกสารการขายอื่นที่เกี่ยวข้อง อาจปรับเปลี่ยนได้
ตามความเหมาะสมโดยไม่กระทบต่อสาระสำคัญของการใช้งาน
: ภาพและบรรยากาศจำลอง
Remark : Lay out and area of the properties which identified herein
maybe changed as deemed appropriate, but will not upon the use
: This computer graphic generated



2B-3GM
70.50 sq.m

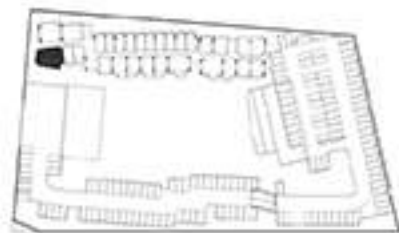

1 FLOOR PLAN N



หมายเหตุ : ตำแหน่งและขนาดทรัพย์สินในเอกสารนี้ และเอกสารการขายอื่นที่เกี่ยวข้อง อาจปรับเปลี่ยนได้
ตามความเหมาะสมโดยไม่กระทบต่อสาระสำคัญของการใช้งาน
: ภาพและบรรยากาศจำลอง
Remark : Lay out and area of the properties which identified herein
maybe changed as deemed appropriate, but will not upon the use
: This computer graphic generated

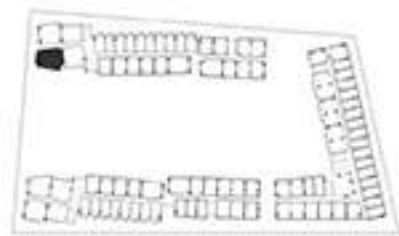

6-8 FLOOR PLAN N

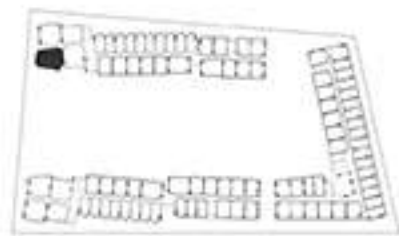

4-5 FLOOR PLAN N

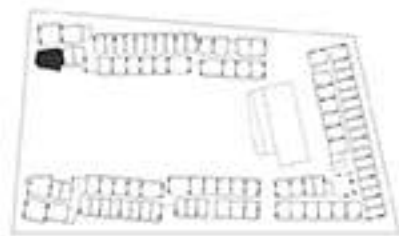

3 FLOOR PLAN N

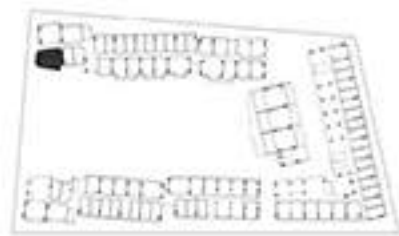

2 FLOOR PLAN N



2B-3M
70.50 sq.m

หมายเหตุ : ตำแหน่งและขนาดทรัพย์สินในเอกสารนี้ และเอกสารการขายอื่นที่เกี่ยวข้อง อาจปรับเปลี่ยนได้
ตามความเหมาะสมโดยไม่กระทบต่อสาระสำคัญของการใช้งาน
: ภาพและบรรยากาศจำลอง

Remark : Lay out and area of the properties which identified herein
maybe changed as deemed appropriate, but will not upon the use
: This computer graphic generated



2B-4
69.75 -70.25 sq.m



หมายเหตุ : ตำแหน่งและขนาดทรัพย์สินในเอกสารนี้ และเอกสารการขายอื่นที่เกี่ยวข้อง อาจปรับเปลี่ยนได้
ตามความเหมาะสมโดยไม่กระทบต่อสาระสำคัญของการใช้งาน
: ภาพและบรรยากาศจำลอง
Remark : Lay out and area of the properties which identified herein
maybe changed as deemed appropriate, but will not upon the use
: This computer graphic generated



2B-4M
70.25 sq.m

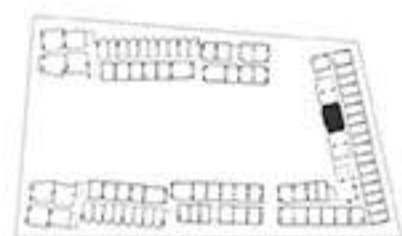

6-8 FLOOR PLAN N



หมายเหตุ : ตำแหน่งและขนาดทรัพย์สินในเอกสารนี้ และเอกสารการขายอื่นที่เกี่ยวข้อง อาจปรับเปลี่ยนได้
ตามความเหมาะสมโดยไม่กระทบต่อสาระสำคัญของการใช้งาน
: ภาพและบรรยากาศจำลอง
Remark : Lay out and area of the properties which identified herein
maybe changed as deemed appropriate, but will not upon the use
: This computer graphic generated



2B-5
96.75-98.50 sq.m



2 FLOOR PLAN N

หมายเหตุ : ตำแหน่งและขนาดทรัพย์สินในเอกสารนี้ และเอกสารการขายอื่นที่เกี่ยวข้อง อาจปรับเปลี่ยนได้
ตามความเหมาะสมโดยไม่กระทบต่อสาระสำคัญของการใช้งาน
: ภาพและบรรยากาศจำลอง
Remark : Lay out and area of the properties which identified herein
maybe changed as deemed appropriate, but will not upon the use
: This computer graphic generated



2B-5M
97.00 sq.m



หมายเหตุ : ตำแหน่งและขนาดทรัพย์สินในเอกสารนี้ และเอกสารการขายอื่นที่เกี่ยวข้อง อาจปรับเปลี่ยนได้
ตามความเหมาะสมโดยไม่กระทบต่อสาระสำคัญของการใช้งาน
: ภาพและบรรยากาศจำลอง
Remark : Lay out and area of the properties which identified herein
maybe changed as deemed appropriate, but will not upon the use
: This computer graphic generated