taka HAUS

1A

30.00 SQ.M.

หมายเหตุ : ตำแหน่งและขนาดทรัพย์สินในเอกสารนี้ และเอกสารการขายอื่นที่เกี่ยวข้อง อาจปรับเปลี่ยนได้ตามความเหมาะสมโดยไม่กระทบต่อสาระสำคัญของการใช้งาน

Remark : Lay out and area of the properties which identified herein maybe changed as deemed appropriate,but will not impact upon the use
: This is computer graphic generated

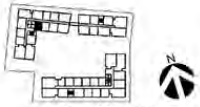

3rd-8th FLOOR PLAN

taka HAUS

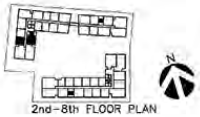

2nd-8th FLOOR PLAN

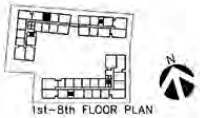

1st-8th FLOOR PLAN

1B

30.75-31.00 SQ.M.

หมายเหตุ : ตำแหน่งและขนาดทรัพย์สินในเอกสารนี้ และเอกสารการขายอื่นที่เกี่ยวข้อง อาจปรับเปลี่ยนได้ตามความเหมาะสมโดยไม่กระทบต่อสาระสำคัญของการใช้งาน

Remark : Lay out and area of the properties which identified herein maybe changed as deemed appropriate,but will not impact upon the use

: This is computer graphic generated

taka HAUS

1B-1

31.00 SQ.M.

หมายเหตุ : ตำแหน่งและขนาดทรัพย์สินในเอกสารนี้ และเอกสารการขายอื่นที่เกี่ยวข้อง อาจปรับเปลี่ยนได้ตามความเหมาะสมโดยไม่กระทบต่อสาระสำคัญของการใช้งาน

Remark : Lay out and area of the properties which identified herein maybe changed as deemed appropriate,but will not impact upon the use
: This is computer graphic generated

taka HAUS

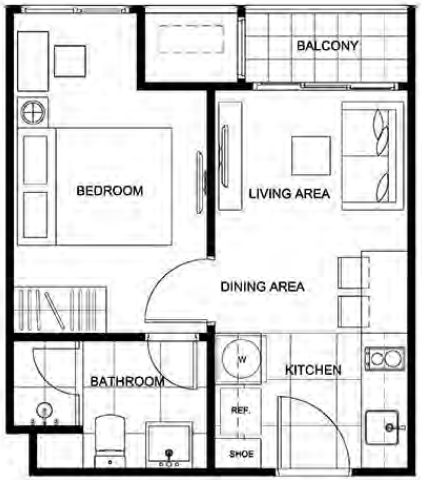

1BM

30.75 -31.00 SQ.M.

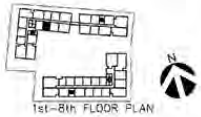

หมายเหตุ : ตำแหน่งและขนาดทรัพย์สินในเอกสารนี้ และเอกสารการขายอื่นที่เกี่ยวข้อง อาจปรับเปลี่ยนได้ตามความเหมาะสมโดยไม่กระทบต่อสาระสำคัญของการใช้งาน

Remark : Lay out and area of the properties which identified herein maybe changed as deemed appropriate,but will not impact upon the use
: This is computer graphic generated

taka HAUS

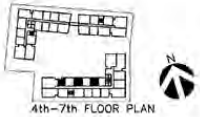

1C

33.50 - 34.75 SQ.M.

หมายเหตุ : ตำแหน่งและขนาดทรัพย์สินในเอกสารนี้ และเอกสารการขายอื่นที่เกี่ยวข้อง อาจปรับเปลี่ยนได้ตามความเหมาะสมโดยไม่กระทบต่อสาระสำคัญของการใช้งาน

Remark : Lay out and area of the properties which identified herein maybe changed as deemed appropriate,but will not impact upon the use
: This is computer graphic generated

taka HAUS

1st-8th FLOOR PLAN

4th-7th FLOOR PLAN

1C-1

34.50-34.75 SQ.M.

หมายเหตุ : ตำแหน่งและขนาดทรัพย์สินในเอกสารนี้ และเอกสารการขายอื่นที่เกี่ยวข้อง อาจปรับเปลี่ยนได้ตามความเหมาะสมโดยไม่กระทบต่อสาระสำคัญของการใช้งาน

Remark : Lay out and area of the properties which identified herein maybe changed as deemed appropriate,but will not impact upon the use
: This is computer graphic generated

taka HAUS

1CM-1

34.50-34.75 SQ.M.

หมายเหตุ : ตำแหน่งและขนาดทรัพย์สินในเอกสารนี้ และเอกสารการขายอื่นที่เกี่ยวข้อง อาจปรับเปลี่ยนได้ตามความเหมาะสมโดยไม่กระทบต่อสาระสำคัญของการใช้งาน

Remark : Lay out and area of the properties which identified herein maybe changed as deemed appropriate,but will not impact upon the use
: This is computer graphic generated

taka HAUS

1D

34.75 SQ.M.

หมายเหตุ : ตำแหน่งและขนาดทรัพย์สินในเอกสารนี้ และเอกสารการขายอื่นที่เกี่ยวข้อง อาจปรับเปลี่ยนได้ตามความเหมาะสมโดยไม่กระทบต่อสาระสำคัญของการใช้งาน

Remark : Lay out and area of the properties which identified herein maybe changed as deemed appropriate,but will not impact upon the use
: This is computer graphic generated

taka HAUS

1D-1

34.50 - 34.75 SQ.M.

หมายเหตุ : ตำแหน่งและขนาดทรัพย์สินในเอกสารนี้ และเอกสารการขายอื่นที่เกี่ยวข้อง อาจปรับเปลี่ยนได้ตามความเหมาะสมโดยไม่กระทบต่อสาระสำคัญของการใช้งาน

Remark : Lay out and area of the properties which identified herein maybe changed as deemed appropriate,but will not impact upon the use
: This is computer graphic generated

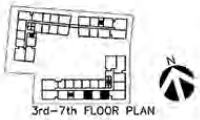

taka HAUS

1E

37.25 SQ.M.

หมายเหตุ : ตำแหน่งและขนาดทรัพย์สินในเอกสารนี้ และเอกสารการขายอื่นที่เกี่ยวข้อง อาจปรับเปลี่ยนได้ตามความเหมาะสมโดยไม่กระทบต่อสาระสำคัญของการใช้งาน

Remark : Lay out and area of the properties which identified herein maybe changed as deemed appropriate,but will not impact upon the use
: This is computer graphic generated

taka HAUS

1F

40.25-41.50 SQ.M.

หมายเหตุ : ตำแหน่งและขนาดทรัพย์สินในเอกสารนี้ และเอกสารการขายอื่นที่เกี่ยวข้อง อาจปรับเปลี่ยนได้ตามความเหมาะสมโดยไม่กระทบต่อสาระสำคัญของการใช้งาน

Remark : Lay out and area of the properties which identified herein maybe changed as deemed appropriate,but will not impact upon the use
: This is computer graphic generated

taka HAUS

1G

43.50 - 44.00 SQ.M.

หมายเหตุ : ตำแหน่งและขนาดทรัพย์สินในเอกสารนี้ และเอกสารการขายอื่นที่เกี่ยวข้อง อาจปรับเปลี่ยนได้ตามความเหมาะสมโดยไม่กระทบต่อสาระสำคัญของการใช้งาน

Remark : Lay out and area of the properties which identified herein maybe changed as deemed appropriate,but will not impact upon the use
: This is computer graphic generated

taka HAUS

1G-1

43.50 SQ.M.

หมายเหตุ : ตำแหน่งและขนาดทรัพย์สินในเอกสารนี้ และเอกสารการขายอื่นที่เกี่ยวข้อง อาจปรับเปลี่ยนได้ตามความเหมาะสมโดยไม่กระทบต่อสาระสำคัญของการใช้งาน

Remark : Lay out and area of the properties which identified herein maybe changed as deemed appropriate,but will not impact upon the use
: This is computer graphic generated

taka HAUS

1H

43.75-44.25 SQ.M.

หมายเหตุ : ตำแหน่งและขนาดทรัพย์สินในเอกสารนี้ และเอกสารการขายอื่นที่เกี่ยวข้อง อาจปรับเปลี่ยนได้ตามความเหมาะสมโดยไม่กระทบต่อสาระสำคัญของการใช้งาน

Remark : Lay out and area of the properties which identified herein maybe changed as deemed appropriate,but will not impact upon the use
: This is computer graphic generated

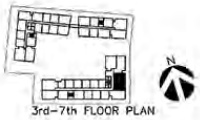

taka HAUS

1I

41.00 SQ.M.

หมายเหตุ : ตำแหน่งและขนาดทรัพย์สินในเอกสารนี้ และเอกสารการขายอื่นที่เกี่ยวข้อง อาจปรับเปลี่ยนได้ตามความเหมาะสมโดยไม่กระทบต่อสาระสำคัญของการใช้งาน

Remark : Lay out and area of the properties which identified herein maybe changed as deemed appropriate,but will not impact upon the use
: This is computer graphic generated

taka HAUS

1I-1

44.50-44.75 SQ.M.

หมายเหตุ : ตำแหน่งและขนาดทรัพย์สินในเอกสารนี้ และเอกสารการขายอื่นที่เกี่ยวข้อง อาจปรับเปลี่ยนได้ตามความเหมาะสมโดยไม่กระทบต่อสาระสำคัญของการใช้งาน

Remark : Lay out and area of the properties which identified herein maybe changed as deemed appropriate,but will not impact upon the use
: This is computer graphic generated

3rd FLOOR PLAN

N

taka HAUS

1I-2

44.75 SQ.M.

หมายเหตุ : ตำแหน่งและขนาดทรัพย์สินในเอกสารนี้ และเอกสารการขายอื่นที่เกี่ยวข้อง อาจปรับเปลี่ยนได้ตามความเหมาะสมโดยไม่กระทบต่อสาระสำคัญของการใช้งาน

Remark : Lay out and area of the properties which identified herein maybe changed as deemed appropriate,but will not impact upon the use
: This is computer graphic generated

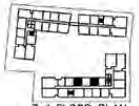

3rd FLOOR PLAN

N

taka HAUS

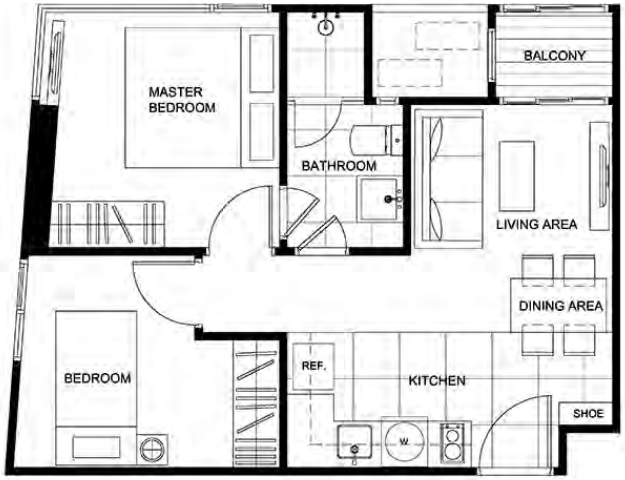

2A

44.75 SQ.M.

หมายเหตุ : ตำแหน่งและขนาดทรัพย์สินในเอกสารนี้ และเอกสารการขายอื่นที่เกี่ยวข้อง อาจปรับเปลี่ยนได้ตามความเหมาะสมโดยไม่กระทบต่อสาระสำคัญของการใช้งาน

Remark : Lay out and area of the properties which identified herein maybe changed as deemed appropriate,but will not impact upon the use
: This is computer graphic generated

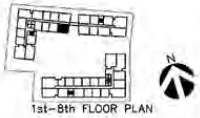

taka HAUS

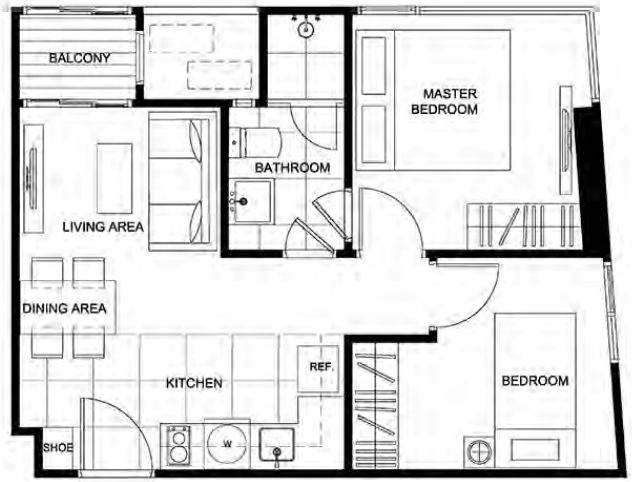

2A-1

45.00 SQ.M.

หมายเหตุ : ตำแหน่งและขนาดทรัพย์สินในเอกสารนี้ และเอกสารการขายอื่นที่เกี่ยวข้อง อาจปรับเปลี่ยนได้ตามความเหมาะสมโดยไม่กระทบต่อสาระสำคัญของการใช้งาน

Remark : Lay out and area of the properties which identified herein maybe changed as deemed appropriate,but will not impact upon the use
: This is computer graphic generated

taka HAUS

2B

47.50 SQ.M.

หมายเหตุ : ตำแหน่งและขนาดทรัพย์สินในเอกสารนี้ และเอกสารการขายอื่นที่เกี่ยวข้อง อาจปรับเปลี่ยนได้ตามความเหมาะสมโดยไม่กระทบต่อสาระสำคัญของการใช้งาน

Remark : Lay out and area of the properties which identified herein maybe changed as deemed appropriate,but will not impact upon the use
: This is computer graphic generated

taka HAUS

2B-1

47.50 SQ.M.

หมายเหตุ : ตำแหน่งและขนาดทรัพย์สินในเอกสารนี้ และเอกสารการขายอื่นที่เกี่ยวข้อง อาจปรับเปลี่ยนได้ตามความเหมาะสมโดยไม่กระทบต่อสาระสำคัญของการใช้งาน

Remark : Lay out and area of the properties which identified herein maybe changed as deemed appropriate,but will not impact upon the use
: This is computer graphic generated

taka MAUS

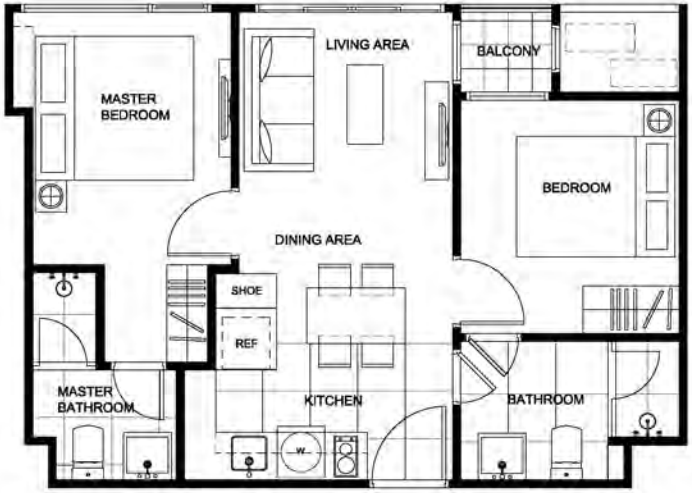

2C

49.00 SQ.M.

หมายเหตุ : ตำแหน่งและขนาดทรัพย์สินในเอกสารนี้ และเอกสารการขายอื่นที่เกี่ยวข้อง อาจปรับเปลี่ยนได้ตามความเหมาะสมโดยไม่กระทบต่อสาระสำคัญของการใช้งาน

Remark : Lay out and area of the properties which identified herein maybe changed as deemed appropriate,but will not impact upon the use
: This is computer graphic generated

taka HAUS

2D

52.50 SQ.M.

หมายเหตุ : ตำแหน่งและขนาดทรัพย์สินในเอกสารนี้ และเอกสารการขายอื่นที่เกี่ยวข้อง อาจปรับเปลี่ยนได้ตามความเหมาะสมโดยไม่กระทบต่อสาระสำคัญของการใช้งาน

Remark : Lay out and area of the properties which identified herein maybe changed as deemed appropriate,but will not impact upon the use
: This is computer graphic generated

taka HAUS

2E

54.50 SQ.M.

หมายเหตุ : ตำแหน่งและขนาดทรัพย์สินในเอกสารนี้ และเอกสารการขายอื่นที่เกี่ยวข้อง อาจปรับเปลี่ยนได้ตามความเหมาะสมโดยไม่กระทบต่อสาระสำคัญของการใช้งาน

Remark : Lay out and area of the properties which identified herein maybe changed as deemed appropriate,but will not impact upon the use
: This is computer graphic generated

taka HAUS

2F

60.00 SQ.M.

หมายเหตุ : ตำแหน่งและขนาดทรัพย์สินในเอกสารนี้ และเอกสารการขายอื่นที่เกี่ยวข้อง อาจปรับเปลี่ยนได้ตามความเหมาะสมโดยไม่กระทบต่อสาระสำคัญของการใช้งาน

Remark : Lay out and area of the properties which identified herein maybe changed as deemed appropriate,but will not impact upon the use
: This is computer graphic generated

taka HAUS

2G

59.25 SQ.M.

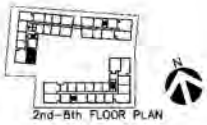

หมายเหตุ : ตำแหน่งและขนาดทรัพย์สินในเอกสารนี้ และเอกสารการขายอื่นที่เกี่ยวข้อง อาจปรับเปลี่ยนได้ตามความเหมาะสมโดยไม่กระทบต่อสาระสำคัญของการใช้งาน

Remark : Lay out and area of the properties which identified herein maybe changed as deemed appropriate,but will not impact upon the use
: This is computer graphic generated

taka HAUS

2G-1

60.00 SQ.M.

หมายเหตุ : ตำแหน่งและขนาดทรัพย์สินในเอกสารนี้ และเอกสารการขายอื่นที่เกี่ยวข้อง อาจปรับเปลี่ยนได้ตามความเหมาะสมโดยไม่กระทบต่อสาระสำคัญของการใช้งาน

Remark : Lay out and area of the properties which identified herein maybe changed as deemed appropriate,but will not impact upon the use
: This is computer graphic generated

taka HAUS

2G-2

62.00 SQ.M.

หมายเหตุ : ตำแหน่งและขนาดทรัพย์สินในเอกสารนี้ และเอกสารการขายอื่นที่เกี่ยวข้อง อาจปรับเปลี่ยนได้ตามความเหมาะสมโดยไม่กระทบต่อสาระสำคัญของการใช้งาน

Remark : Lay out and area of the properties which identified herein maybe changed as deemed appropriate,but will not impact upon the use
: This is computer graphic generated

taka HAUS

2G-3

62.25 SQ.M.

หมายเหตุ : ตำแหน่งและขนาดทรัพย์สินในเอกสารนี้ และเอกสารการขายอื่นที่เกี่ยวข้อง อาจปรับเปลี่ยนได้ตามความเหมาะสมโดยไม่กระทบต่อสาระสำคัญของการใช้งาน

Remark : Lay out and area of the properties which identified herein maybe changed as deemed appropriate,but will not impact upon the use
: This is computer graphic generated

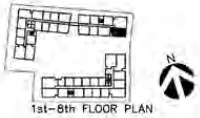

taka HAUS

2H

64.75 SQ.M.

หมายเหตุ : ตำแหน่งและขนาดทรัพย์สินในเอกสารนี้ และเอกสารการขายอื่นที่เกี่ยวข้อง อาจปรับเปลี่ยนได้ตามความเหมาะสมโดยไม่กระทบต่อสาระสำคัญของการใช้งาน

Remark : Lay out and area of the properties which identified herein maybe changed as deemed appropriate,but will not impact upon the use
: This is computer graphic generated

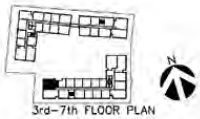

3rd-7th FLOOR PLAN

taka HAUS

2I

67.00 SQ.M.

หมายเหตุ : ตำแหน่งและขนาดทรัพย์สินในเอกสารนี้ และเอกสารการขายอื่นที่เกี่ยวข้อง อาจปรับเปลี่ยนได้ตามความเหมาะสมโดยไม่กระทบต่อสาระสำคัญของการใช้งาน

Remark : Lay out and area of the properties which identified herein maybe changed as deemed appropriate,but will not impact upon the use
: This is computer graphic generated

taka HAUS

2I-1

67.00 SQ.M.

หมายเหตุ : ตำแหน่งและขนาดทรัพย์สินในเอกสารนี้ และเอกสารการขายอื่นที่เกี่ยวข้อง อาจปรับเปลี่ยนได้ตามความเหมาะสมโดยไม่กระทบต่อสาระสำคัญของการใช้งาน

Remark : Lay out and area of the properties which identified herein maybe changed as deemed appropriate,but will not impact upon the use
: This is computer graphic generated

taka HAUS

2J

68.75 SQ.M.

หมายเหตุ : ตำแหน่งและขนาดทรัพย์สินในเอกสารนี้ และเอกสารการขายอื่นที่เกี่ยวข้อง อาจปรับเปลี่ยนได้ตามความเหมาะสมโดยไม่กระทบต่อสาระสำคัญของการใช้งาน

Remark : Lay out and area of the properties which identified herein maybe changed as deemed appropriate,but will not impact upon the use
: This is computer graphic generated

taka HAUS

2K

71.50 SQ.M.

หมายเหตุ : ตำแหน่งและขนาดทรัพย์สินในเอกสารนี้ และเอกสารการขายอื่นที่เกี่ยวข้อง อาจปรับเปลี่ยนได้ตามความเหมาะสมโดยไม่กระทบต่อสาระสำคัญของการใช้งาน

Remark : Lay out and area of the properties which identified herein maybe changed as deemed appropriate,but will not impact upon the use
: This is computer graphic generated