



漫步在柔软的沙滩，留下你最初的足迹

普吉岛 迈考之家(BANN MAI KHAO)

享有永久持有权的高级海滨公寓

令人难以忘记的....



BAAN MAI KHAO  
PHUKET

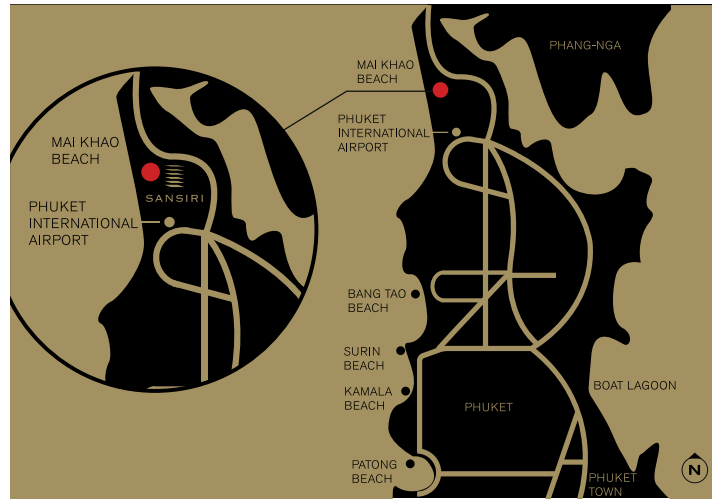
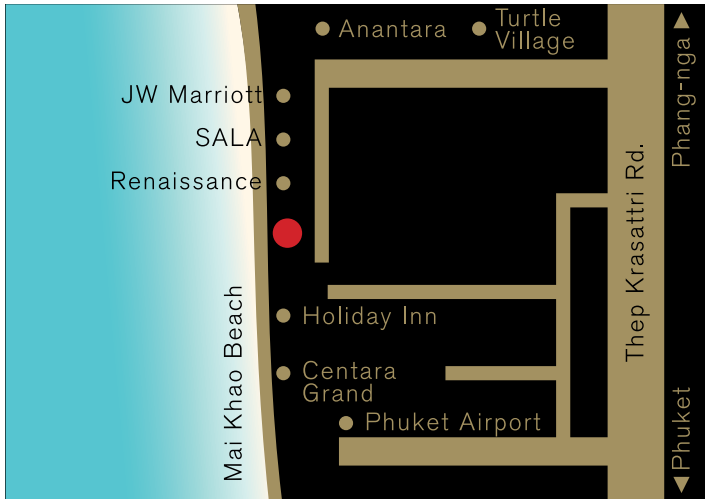

地点 : 迈考海滩, 普吉

土地大小 : 5.42 英亩

项目类型 : 三层楼 (共六栋)  
五层楼 (共三栋)

总共户数 : 206 户

单位类型单位面积 (平方米)

1 房 1 厅 1 卫	59.50 - 72.00
2 房 1 厅 2 卫	79.00 - 98.00
2 房 1 厅 3 卫 (复式楼/楼中楼)	115.00 - 137.50
3 房 1 厅 3 卫	134.00 - 162.50
豪华套房	260.00 - 263.00

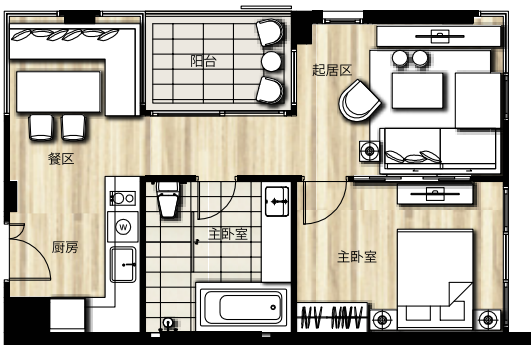

1C-1: 60.50. 平方米 63.50 平方米

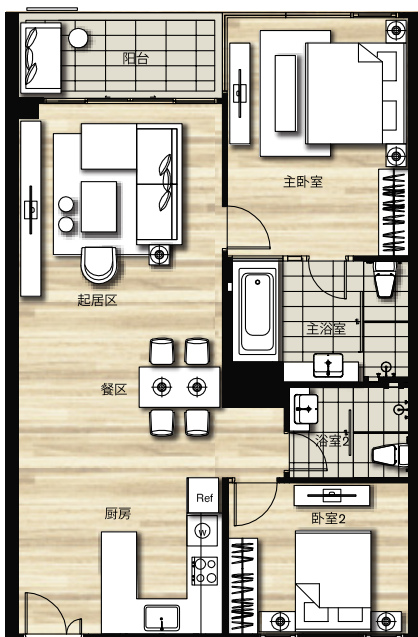

2Am-3-POOL : 91.00. 平方米

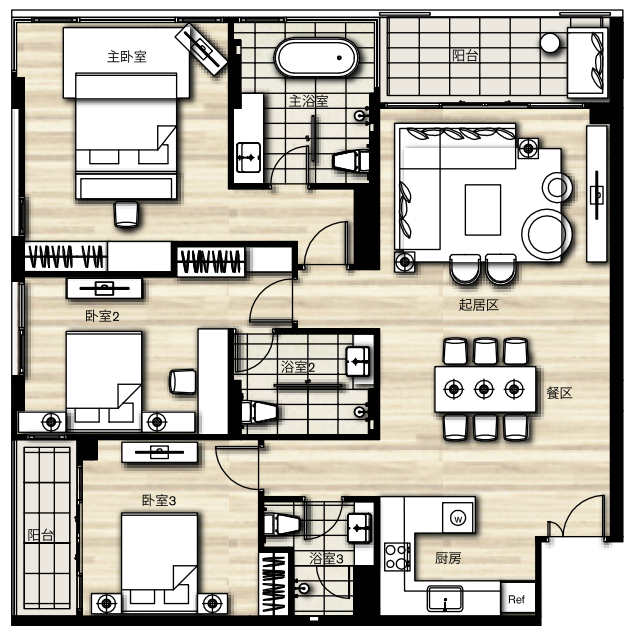

3Bm-1-POOL : 135.00 平方米



### 楼盘特点

- 豪华低层海滨公寓
- 70 米长私人海滩，真正的海滨公寓
- 地理位置独特，多个五星级酒店环绕
- 15 分钟到达普吉国际机场
- 外国人可享有永久持有权

### 设施服务

- 现代中葡式大堂设计，奢华的室内设计与室外自然风景的完美结合
- 多个私人户外空间项目
- 多样化室外景观设计游憩区
- 三类泳池：
  - 50 米长公共游泳池
  - 房间配套的休憩游泳池（只限个别房间类型）
  - 儿童泳池 & 休息凉亭
- 休息区（可供欣赏普吉岛西海岸的海滩全景）
- 多用途的大型海边绿草坪，适合烧烤派对等
- 配备世界一流健身设备的健身房
- 24 小时无线上网（大堂和游泳池区）

### 其他

- 24 小时保安
- 24 小时安全监控系统
- 停车场



备注：本信息如有变更，恕不另行通知。



### 仙诗丽 (SANSIRI) 之家



我们坚信，家，不仅仅是一个住所，更重要的，家，是一个能让人们感到舒适轻松又温馨快乐的地方。为此，我们致力于为客户提供最好的住宅物业及最专业的服务，这也是我们给所有客户的承诺。同时，这也是我们仙诗丽之家的一个重要组成部分。

更多详情请登录 [sansiri.com](http://sansiri.com) / [family](http://family) 和 [facebook.com / sansirifamily](http://facebook.com/sansirifamily) 与大家一起分享您的喜悦经历吧！

### 出租服务



仙诗丽之家，让您轻松体验全方面的专业服务。以我们专业的知识和可靠的服务，让您投资的房产成为海内外游客和退休人员休闲度假的最佳选择

更多信息请登录 [www.rentalfortheholidays.com](http://www.rentalfortheholidays.com)

注：仙诗丽股份有限公司的房产项目仅由 PLUS PROPERTY CO.,LTD 代为管理。



OF CONSTRUCTING LIFE,  
NOT JUST BUILDINGS

+66 (0)93 925 4244  
[baanmaikhao@sansiri.com](mailto:baanmaikhao@sansiri.com)  
[sansiri.com](http://sansiri.com)

Phuket - Thailand

BAAN MAI KHAO  
PHUKET

Project Owner : Arnawat Ltd. Company's registered no. 0105546144865, Head office :475 Sri Ayudthaya Road, Thanon Phayathai, Rajthawi, Bangkok, 10400. Registered capital(THB) : 10,000,000.00, Paid up capital(THB) : 2,500,000.00 (as of date 4 January 2013). The President : Mr. SretthaThavisin. The Project : Baan Mai Khao, Land title deed no. 6285, approximately area 13-2-90 Rai, Located at Mai Khao, Thalang, Phuket Province, as a Condominium of 3 storey(ies)-6 buildings, and 5 storey(ies)-3 buildings, total of 206 unit(s), (for residential: 206 units, and for commercial: - units). The Land and building have been mortgaged with Siam Commercial Bank PLC., in the process to submit the building permission. Construction will be started in August 2013 and expected to be completed in April 2015 which will later be registered as the condominium. The unit owner shall pay sinking fund, common fee, tax and other fees as prescribed by the Project Owner or the Condominium Juristic Person subjected to the Condominium law. \*Company's conditions apply / Featured photography in the advertisement consists of photography with simulated atmosphere. Should you have any questions regarding any photography, please contact our customer service staffs. Call 1685.