



THE
MOVE
RAM 22

“邁向您所熱愛的事物”

MOVE YOUR LIFE
FORWARD

THE
MUVE
RAM 22

“邁向您所
熱愛的事物”

THE MUVE Ram 22, 不設限的生活模式, 隨心所欲! 適合不同的生活、居住、工作、學習等各種人生階段。項目位於曼谷 Ramkhamhaeng 區域, 是最活躍的生活商圈之一。交通便捷可輕鬆通往 Sukhumvit、Rama 9 以及 Srinagarindra 地區, 且未來雙捷運站即在不遠之處。

MOVE YOUR LIFE FORWARD

MOVE LIFE

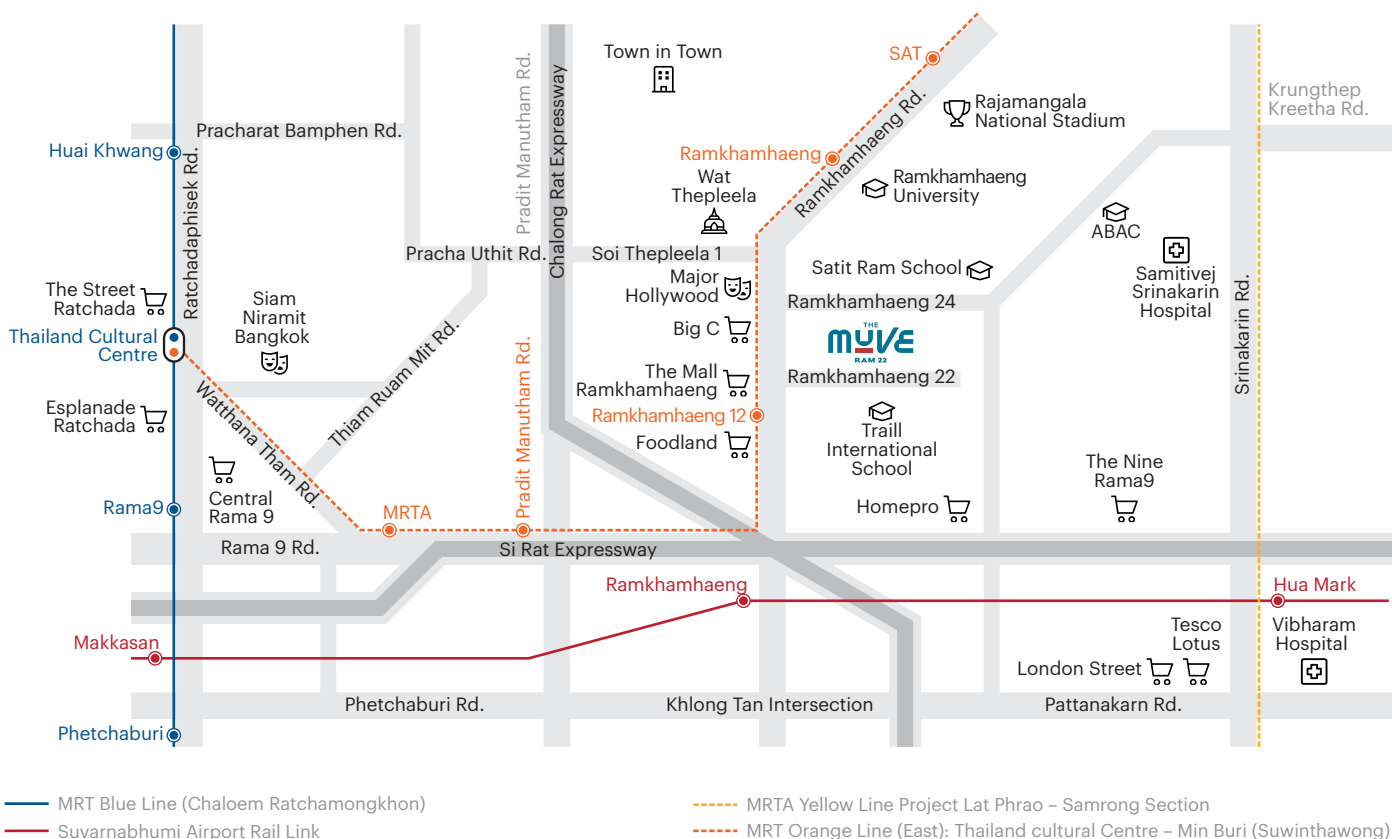

“快速便利的交通條件 實現極佳區位的稱號”

住在 THE MUVE RAM 22 有多種日常出行方式，不論是 MRT 地鐵黃、橘線或機場快捷，都在不遠處。或者在短短幾分鐘內，便能駕車透過 Chalong Rat (Ram Inthra - At Narong)、Si Rat 及 Bangkok-Chonburi 高速公路，抵達不同的目的地，便捷交通滿足不同的出行需求。

MOVE YOUR LIFE
FORWARD

雙倍公共設施

“即刻開始 美好的工作與生活平衡”

THE MUVE RAM 22 提供雙倍公設空間。在共享工作空間、攝影工坊、會議室，皆可充分激發新創作靈感，還可到健身房釋放壓力，讓您保持充沛的活力。





創意花園

“在自然中湧現靈感”

在戶外的共享工作空間，呼吸新鮮空氣，有效提升工作效率。需要多人一起工作時，可使用一整張工作桌，桌旁配置著燈光照明和插座。但若要進行個人工作、線上直播或拍攝商品宣傳照時，一旁也有安靜的單獨空間可以使用。

MOVE YOUR LIFE
FORWARD



空中花園

**“豐沛氧氣含量
恢復全身能量”**

忙碌了一整天，不彷到樓頂花園散心，看看美麗的城市夜景。或者在動態設計的運動區抒發壓力，無論是拉單槓促進血液循環、在樹蔭下乘著微風做瑜珈或是簡單散散步，享受著自然綠意，都是很好的選擇。

攝影工坊

“展現精彩時刻”

是時候展現實力了！在攝影工坊裡有齊全的道具、背板及燈光設備，完成專業的人物及商品宣傳照，並立即上傳分享。



創意會議室

“激發創意潛力”

攝影工坊旁設有會議桌、電視連接設備以及白板，方便記錄靈感，抓住突如其來的好點子。

MOVE YOUR LIFE
FORWARD



創意工作區

“做自己行程的掌控者”

隨心情變換桌椅方向，找到自己最舒適的角落，隨時連線並完成工作。或者在不受打擾的個人空間裡，專注重要任務。

旁邊設置的零食販賣機和咖啡站，讓您補充精神，度過漫長的工作時間。

MOVE YOUR LIFE
FORWARD



活力健身房

**"健康均衡體態
走得長久深遠"**

全心投入工作前要有良好的體力，THE MUVE RAM 22設有完整的運動設備，包含跑步機、飛輪單車以及舉重啞鈴組，還可邊運動邊觀賞180度的景觀。室內燈光設計與建築外觀相互輝映，打造一個激勵自己完成訓練的運動空間。



項目資訊

位置	:	曼谷Bang Kapi區Hua Mak分區 Ramkhamhaeng 22 巷
土地面積	:	約1,600 平方公尺
項目類型	:	2棟住宅大樓(8 層樓) 物業辦公室(1層樓)
總住宅數	:	254 戶

戶型	面積(平方公尺)	面積(平方英尺)
1 房 1 衛	21.50 - 22.00	231.42 - 236.80
1 房 1 衛	23.75 - 24.75	255.64 - 266.41



公共設施

公共設施：

- 迎賓門廳
- 共享空間（創意工作室、會議室、攝影工坊）
- 洗衣房
- 活力健身房
- 空中花園
- 門廳及各公設空間皆提供無線網絡

其他設施：

- 24小時保全服務
- 24小時監控錄影 CCTV
- 停車空間
- 自動停車系統

備註：條件如有更改，恕不另行通知



FLOOR PLAN



RAMKHAMHAENG 22 ROAD (CHITRANUKROH)



GROUND FLOOR

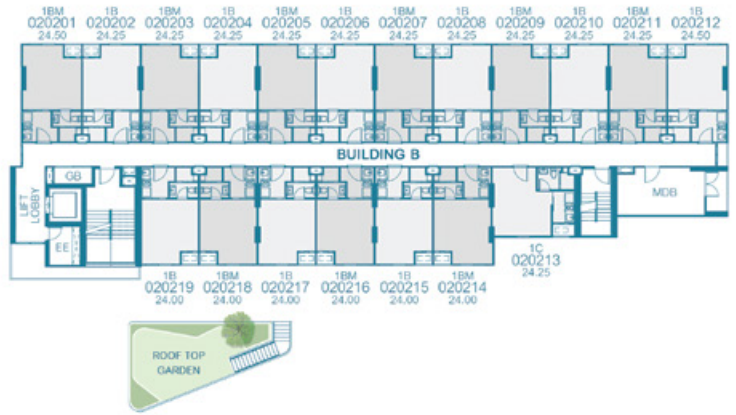

2nd FLOOR

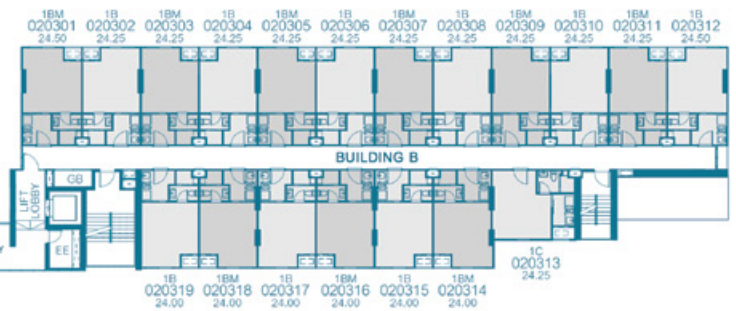
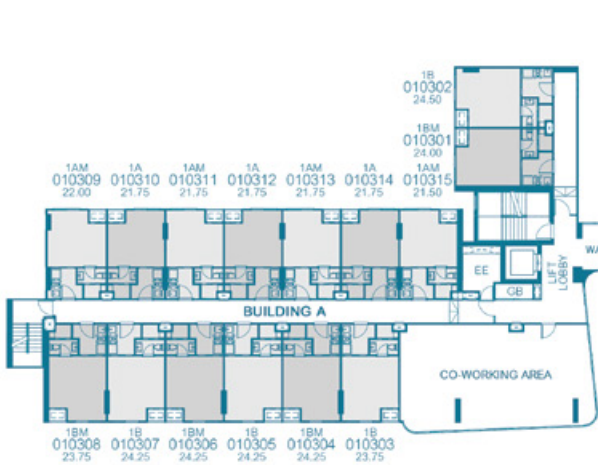

3rd FLOOR



4th FLOOR

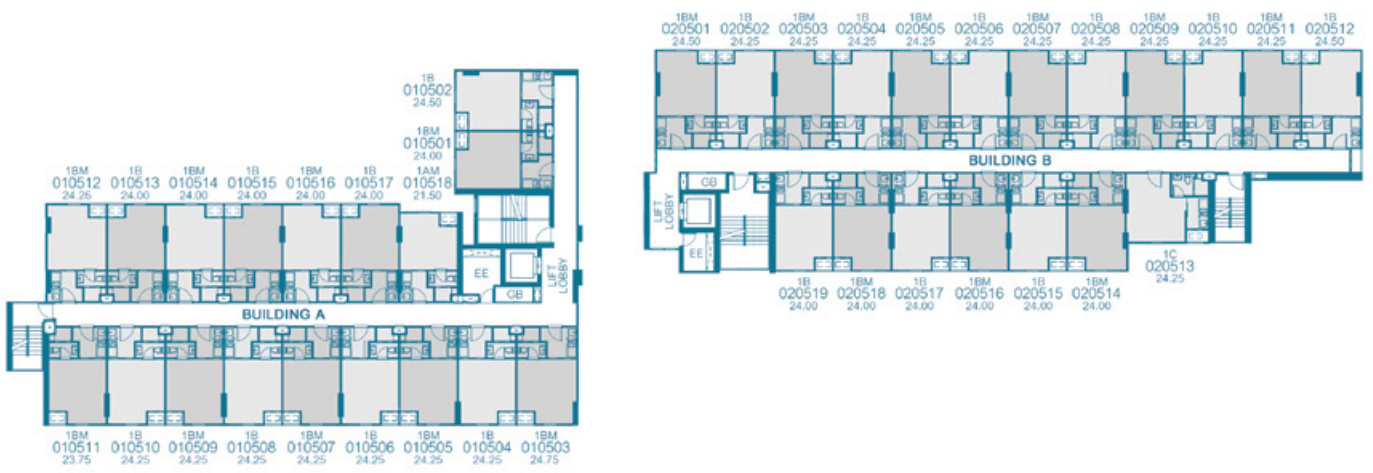

5th FLOOR

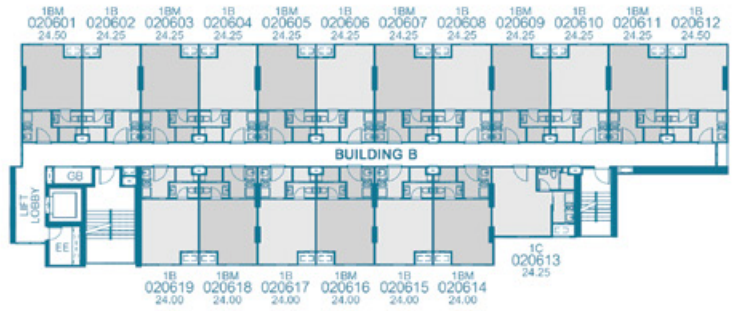
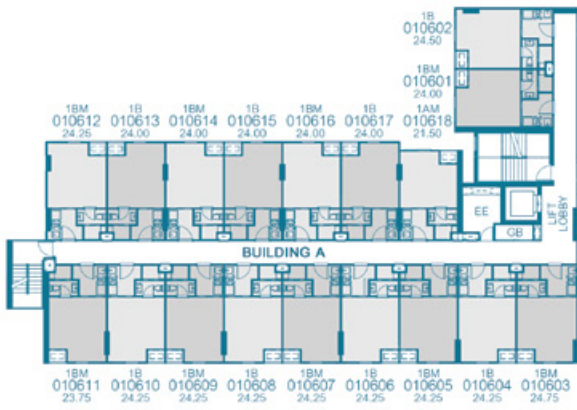

6th FLOOR

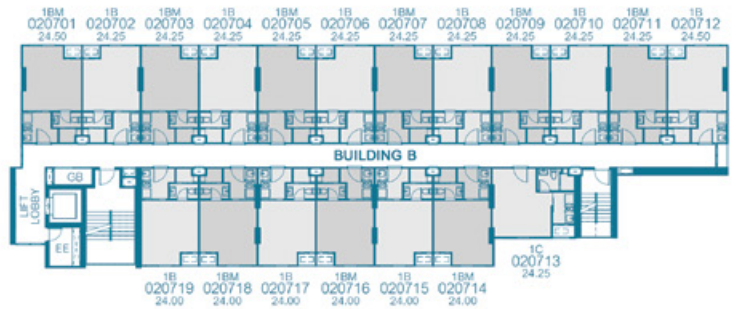
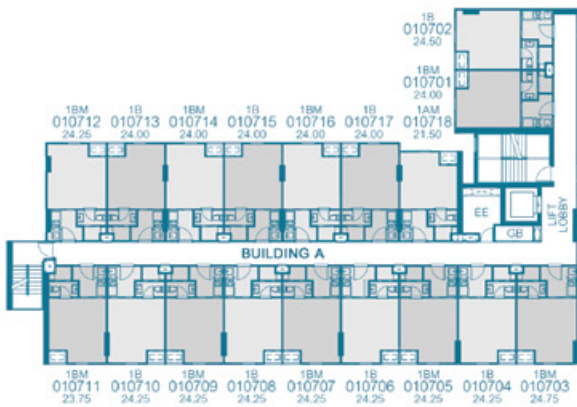

7th FLOOR



8th FLOOR



ROOF FLOOR

MOVE FORWARD
YOUR LIFE

UNIT LAYOUT

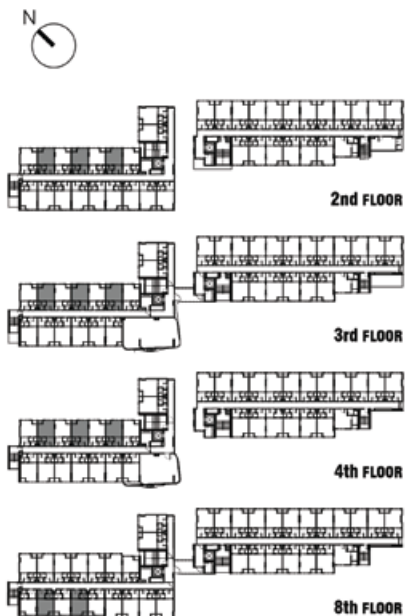

1A

21.75 - 22.00 SQ.M.

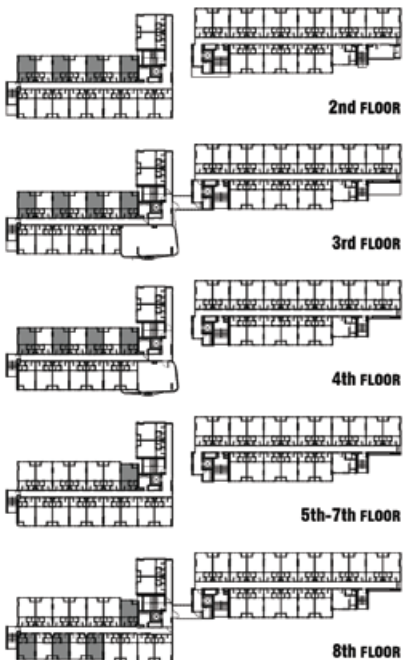

1AM

21.50 - 22.00 SQ.M.

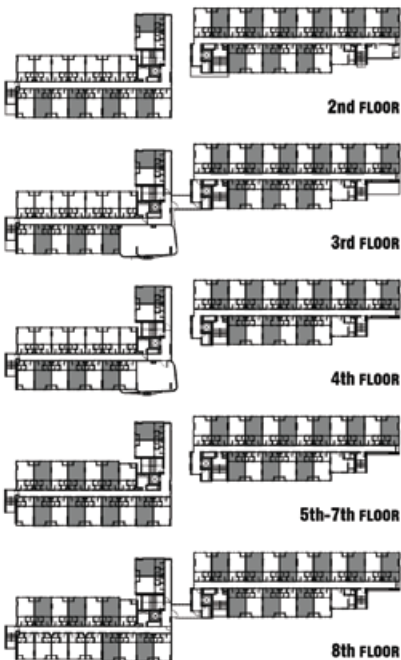

1B

23.75 - 24.50 SQ.M.

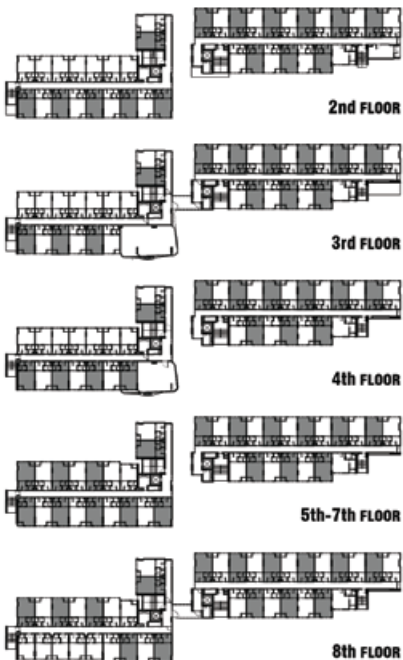

1BM

23.75 - 24.75 SQ.M.

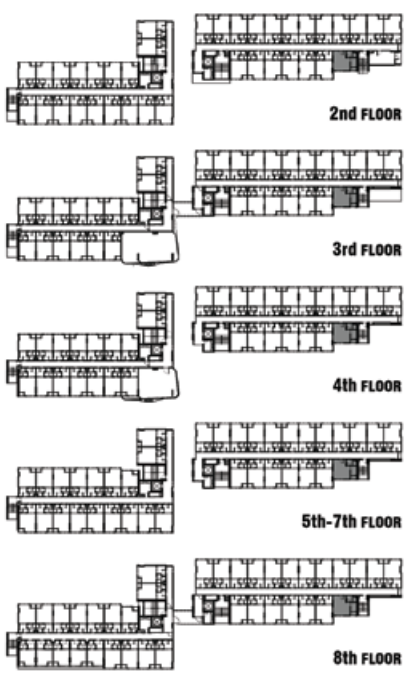

1C
24.25 SQ.M.

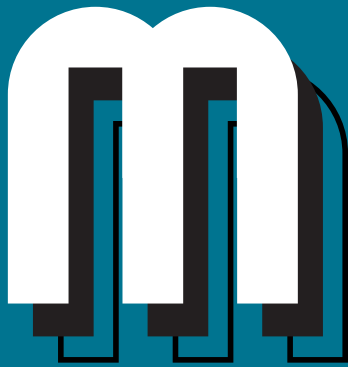

MOVE YOUR

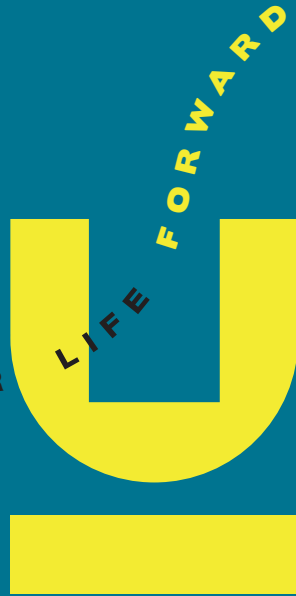

THE
MUVE
RAM 22

 **SANSIRI**

sansiri.com

Project Owner : Siripat Twelve Co.,Ltd. Company's registered no. 0105563156833. Head office : 59 Soi Rim Khlong Phra Khanong, Phra Khanong Nuea, Vadhana, Bangkok, 10110.
Registered capital(THB) : 1,000,000, Paid up capital(THB) : 1,000,000 (as of date 16 Apr 2021). The President : Mr. Srettha Thavisin. The Project : THE MUVE Ram 22, land title deed no. 33755 - 33759, 137372, approximately area 1 Rai, located at Hua Mak, Bang Kapi, Bangkok, as a Condominium of 8 storey(ies), 2 building(s), 1 storey building, total of 254 unit(s), (for residential: 254 units, and for commercial: - units). The land and building will be mortgaged and processed to submit the building permission. Construction will be started in Sep 2021 and expected to be completed in May 2023 which will later be registered as the condominium. The unit owner shall pay sinking fund, common fee, tax and other fees as prescribed by the Project Owner or the Condominium Juristic Person subjected to the Condominium law.Land title deed no. 33755 - 33759, 137372, Bang Kapi, Bangkok, approximately area 1 Rai, Construction will be started in Sep 2021 and expected to be completed in May 2023. For more information Call 1685 (Call Center)